

UCHWAŁA NR VI.42.2019
RADY MIEJSKIEJ W TWARDOGÓRZE
z dnia 20 marca 2019 r.

w sprawie przystąpienia do sporządzenia miejscowego planu zagospodarowania przestrzennego terenu położonego w obrębie Goszcz w gminie Twardogóra

Na podstawie art. 18 ust. 2 pkt 5 ustawy z dnia 8 marca 1990 r. o samorządzie gminnym (Dz. U. z 2019 r. poz. 506) oraz na podstawie art. 14 ust. 1 ustawy z dnia 27 marca 2003 r. o planowaniu i zagospodarowaniu przestrzennym (Dz. U. z 2018 r. poz. 1945 ze .) **uchwała się, co następuje:**

§ 1. 1. Przystępuje się do sporządzenia miejscowego planu zagospodarowania przestrzennego dla terenu położonego w obrębie Goszcz w gminie Twardogóra, obejmującego działki o numerach: 259/2, 259/3, 259/4, 259/5, 258, 260, 565 AM 3.

2. Granice obszaru objętego projektem planu określa załącznik graficzny do niniejszej Uchwały.

§ 2. Wykonanie uchwały powierza się Burmistrzowi Miasta i Gminy Twardogóra.

§ 3. Uchwała podlega ogłoszeniu na tablicy ogłoszeń Urzędu Miasta i Gminy Twardogóra oraz na stronie internetowej Biuletynu Informacji Publicznej (BIP) Urzędu Miasta i Gminy Twardogóra.

§ 4. Uchwała wchodzi w życie z dniem podjęcia.

Przewodniczący Rady Miejskiej

Mieczysław Kowalski

Posiadaacza się, zgodność nitejsze kopii z treścią materiału państwowego zasobu geodezyjnego i kartograficznego

| | |
|--|-------------------------------|
| Organ prowadzący państwowy zasób geodezyjny i kartograficzny | STAROSTA POWIATU OLEŚNICKIEGO |
| Nazwa materiału zasobu | Mapa ewidencyjna |
| Klasyfikator ewidencyjny materiału zasobu | P.0214.2018..... |
| Data wykonania kopii | 2019.03.06 |
| Imię, nazwisko i podpis osoby reprezentującej organ | INSPEKTOR <i>Subella</i> |

STAROSTA OLEŚNICKI
56-403 Oleśnica
ul. J. Słowackiego 10

Województwo: dolnośląskie
Powiat: oleśnicki
Jednostka ewidencyjna: 021408_5, Twardogóra - obszar wiejski
Obręb: 0008, Goszcz

MAPA EWIDENCJI GRUNTÓW

SKALA 1:2000

Układ odniesienia: PL-ETRF89, układ wsp. płaskich: PL-2000 strefa 6 (18°), układ wys.: PL-KRON86-NH
obr. Goszcz 0008: dz. 258, 259/2, 259/3, 259/4, 259/5, 260, 565

Sekcje mapy:

ZAŁĄCZNIK DO UCHWAŁY NR VI.42.2019
RADY MIEJSKIEJ W TWARDOGÓRZE
Z DNIA 20 MARCA 2019 R.

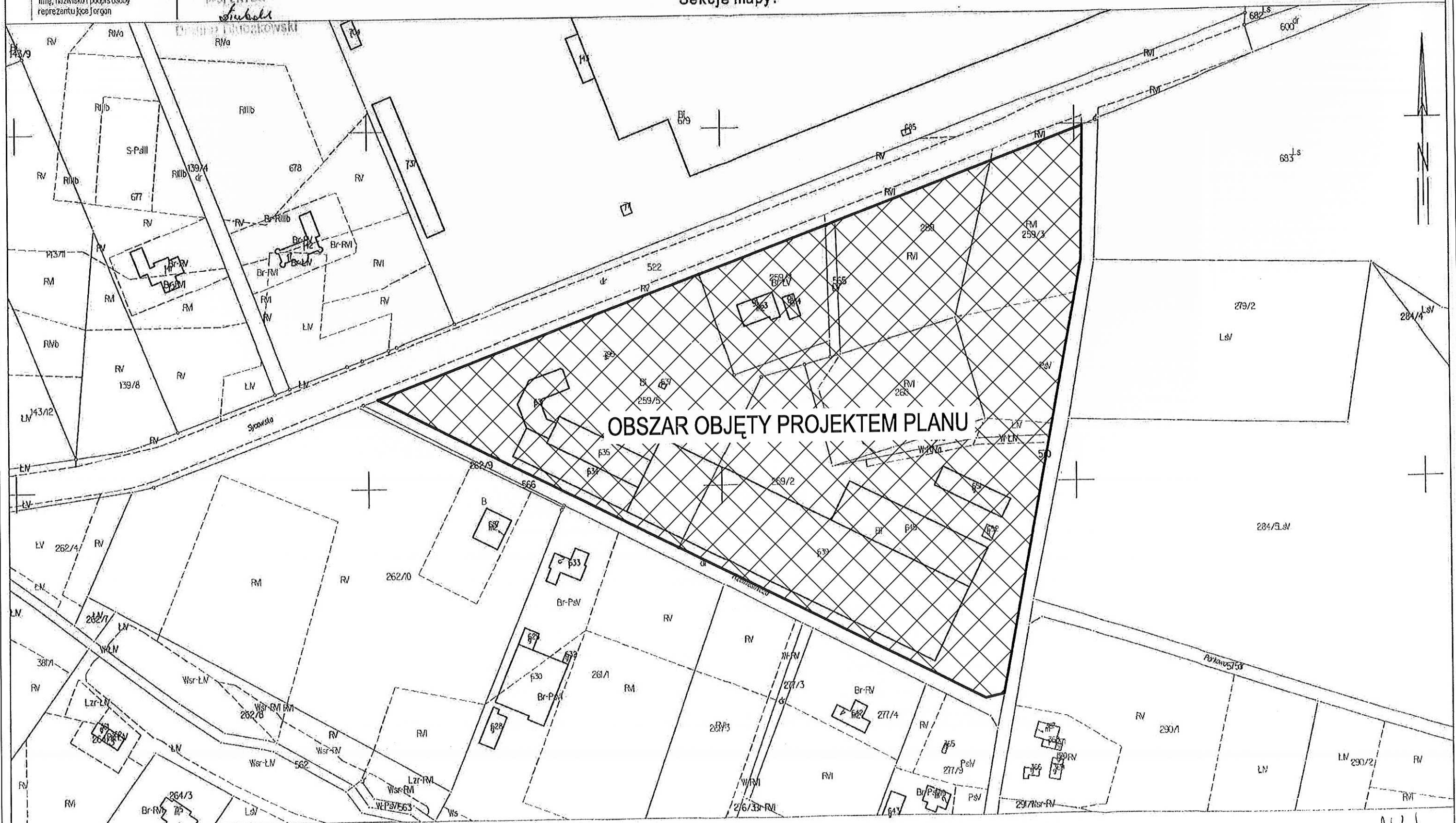

Subella