

BIURO PROJEKTÓW arch. Paweł Kalinowski
ul Niborska 3 51-428 Wrocław
tel. kom. 0601 58 61 79 tel / fax : 071 / 34 56 814 :
www.pawel-kalinowski.pl
niborska@go2.pl
Regon : 930327787 NIP : 895-133-09-88

Kalinowski

PROJEKT BUDOWLANY (ANEKS)
(W ZAKRESIE DODATKOWYCH WYJŚĆ EWAKUACYJNYCH)
HALI SPORTOWO – WIDOWISKOWEJ
PRZY SZKOLE PODSTAWOWEJ NR 2 i GIMNAZJUM NR 1
W TWARDOGÓRZE

CPV 45212225-9 HALE SPORTOWE

ADRES INWESTYCJI :

Szkoła Podstawowa nr 2 i Gimnazjum nr 1
Ul. S. Batorego 5 Działki Nr działki 11/7,11/8 ,16/2 ,17 , 24/4, 24/5, AM 18
Obręb Twardogóra . NR SEKCJI 453.214.094
56-416 TWARDOGÓRA

INWESTOR :

GMINA TWARDOGÓRA
Ul. Ratuszowa 14
56-416 TWARDOGÓRA

ARCHITEKTURA	mgr inż arch. Paweł Kalinowski upr. nr 162/84/WBPP upr. konserwatorskie nr.13/98/PSOZ GŁÓWNY PROJEKTANT	
SPRAWDZAJĄCY	mgr inż. arch. Stefan Zalewski upr. nr 290 /84/WBPP	STEFAN ZALEWSKI mgr inż. architekt uprawniony projektant w specjalności architektonicznej Nr upr. 290/84/WBPP

SPIS DOKUMENTACJI

CZĘŚĆ OPISOWA

OPIS TECHNICZNY ARCHITEKTURA.

CZĘŚĆ RYSUNKOWA

RYSUNKI ARCHITEKTURA

RYSUNKI CZĘŚĆ ARCHITEKTURA

NR	NAZWA	SKALA
1 A	Rzut parteru w zakresie zmian	1:100
2 A	Elewacja E4(całość)	1:100
3 A	Zestawienie dodatkowych drzwi	1:100

1. CEL I ZAKRES OPRACOWANIA

Projektowana hala sportowa we wszystkich parametrach wobec projektu podstawowego pozostaje bez zmian. Ze względu na podwyższenie komfortu ewakuacji jak i dodatkowego ponadnormatywnego doświetlenia otrzymała dodatkowo dwa wyjścia ewakuacyjne, z listwami przeciwpanicznymi, co poprawia również dostępność dla niepełnosprawnych i nie wpływa na zaprojektowaną dostępność dla niepełnosprawnych w innych częściach budynku.

2. KONSTRUKCJA

Opis nadproży prefabrykowanego typu L19 N na rysunkach. Nadproża osadzić w jednostronnej bruździe przed wykuciem otworów na drzwi opierając je min 12 cm z każdej strony więcej niż wymiar otworu.

3. DANE LICZBOWE

- wszystkie parametry budynku i ilość osób jak w projekcie podstawowym.
- Liczba dodatkowych wyjść ewakuacyjnych wobec projektu podstawowego 2 szt

4. NIEISTOTNE ODSTĄPIENIE OD PROJEKTU BUDOWLANEGO

Zmiany dotyczą liczby dodatkowych wyjść ewakuacyjnych wobec projektu podstawowego o 2 szt. Zmiana zgodnie z Prawem Budowlanym art. 36 a (DZ.U nr 156 poz 1186 z dnia 7 lipca 1994 tekst jednolity z 2006) **nie jest to istotnym odstępianiem od projektu budowlanego i nie wymaga zmiany Decyzji Pozwolenia na Budowę.**

Projektant niniejszym opracowaniem wyraża zgodę na powyższe zmiany.

opracował:
Paweł Kalinowski

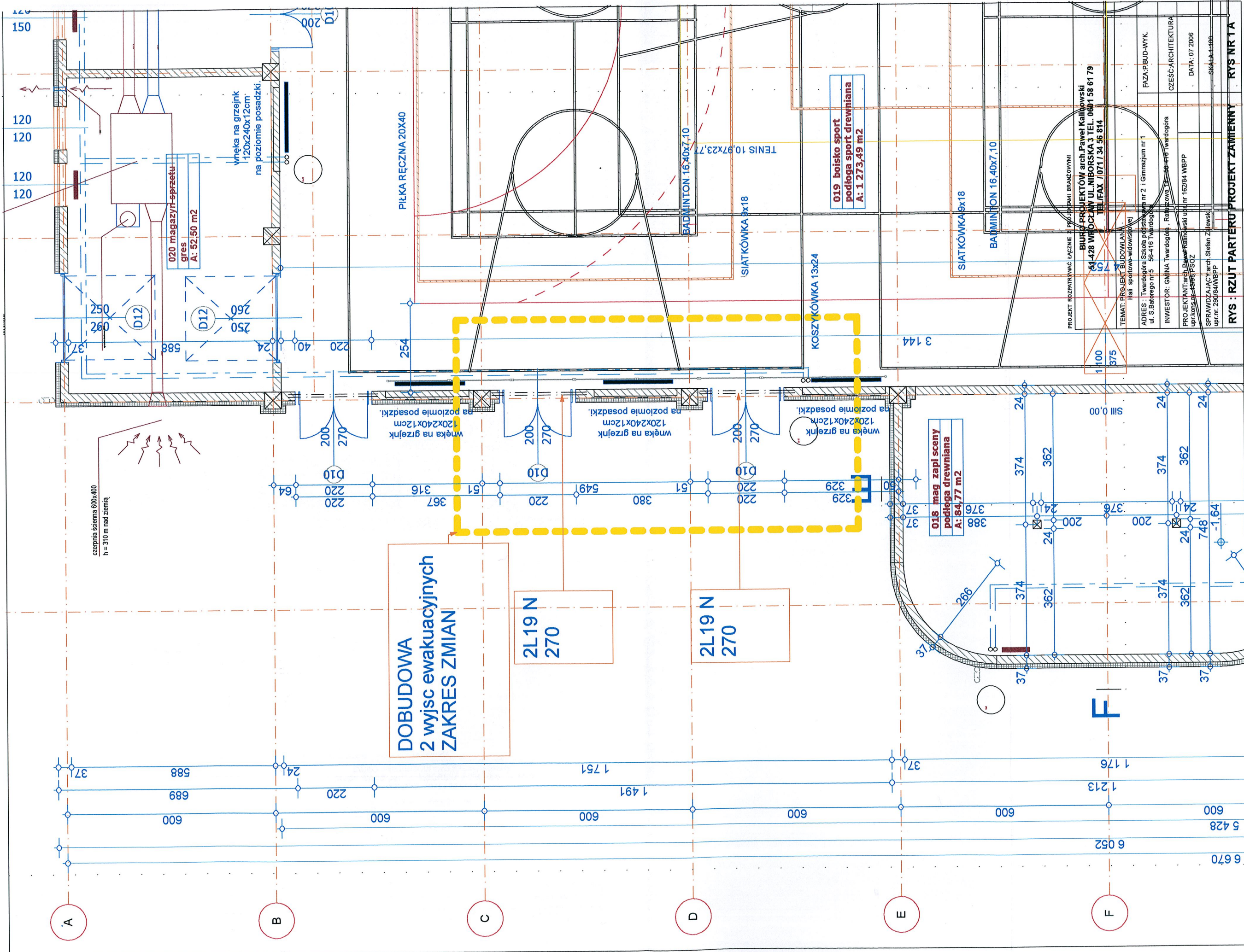

czepnia ścienna 600x400
h = 310 mm nad ziemią

020 magazyn sprzętu
gres
A: 52,50 m²

wnęka na grzejnik
120x240x12cm
na poziomie posadzki

**DOBUDOWA
2 wyjść ewakuacyjnych
ZAKRES ZMIAN**

2L19N
270

2L19N
270

018 mag zapl sceny
podłoga drewniana
A: 84,77 m²

019 boisko sport
podłoga sport drewniana
A: 1 273,49 m²

PIŁKA RĘCZNA 20X40

BADMINTON 16,40x7,10

SIATKÓWKA 9x18

KOSZYKÓWKA 13x24

SIATKÓWKA 9x18

BADMINTON 16,40x7,10

PROJEKT ROZPATRYWACI ŁĄCZNIE Z PRACOWNIAMI BRANŻOWYMI
BIURO PROJEKTÓW arch. Paweł Kallkowski
51-428 WROCŁAW UL. NIBORSKA 3 TEL. 061 58 61 79
TEL / FAX / 071 / 34 56 814

TEMAT: PROJEKT BUDOWLANI
Hali sportowo-widowiskowej

ADRES: Twardogóra Szkoła podstawowa nr 2 i Gimnazjum nr 1
ul. S. Batorego nr 5 56-416 Twardogóra

INWESTOR: GMINA Twardogóra, Realizacja nr 162/84/WBPP

PROJEKTANT: arch. Paweł Kallkowski ul. nr 162/84/WBPP
upr. nr. 250/84/WBPP

SPRAWOZDAJAC Y arch. Stefan Zieliński
upr. nr. 250/84/WBPP

FAZA: P.BUD.-WYK.

CZĘŚĆ: ARCHITEKTURA

DATA: 07 2006

66444-186

RYS NR 1A

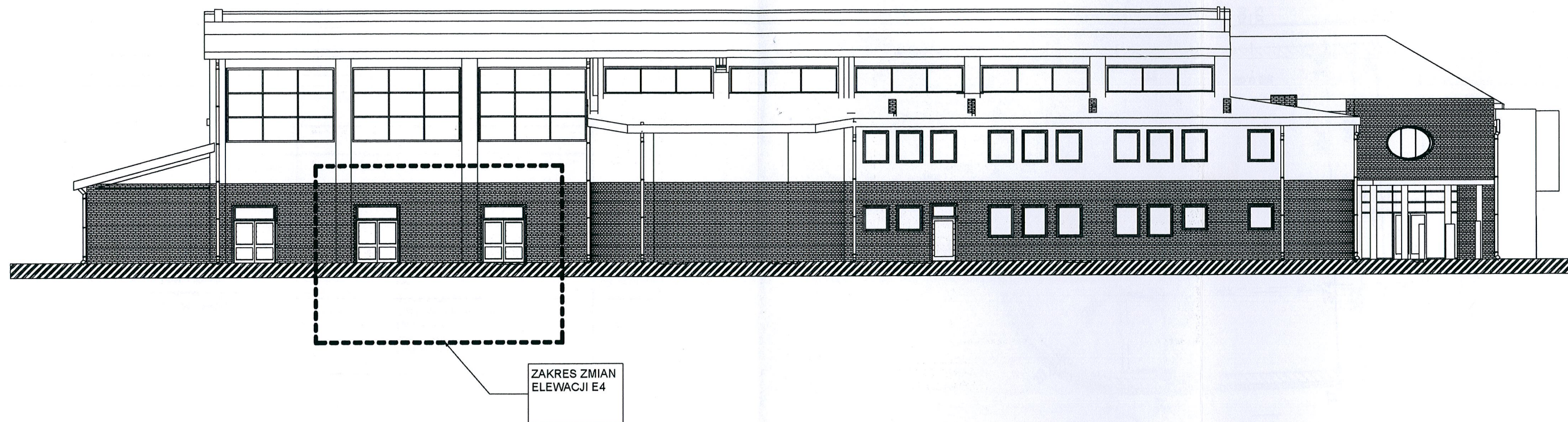

ZAKRES ZMIAN
ELEWACJI E4

PROJEKT ROZPATRYWAĆ ŁĄCZNIE Z PROJEKTAMI BRANŻOWYM

BIURO PROJEKTÓW arch.Paweł Kalinowski
51-428 WROCLAW UL.NIBORSKA 3 TEL. 0601 58 61 79
TEL/FAX / 071 / 34 56 814

TEMAT: PROJEKT BUDOWLANY
Hall sportowo-widowskowej

ADRES : Twardogóra Szkoła podstawowa nr 2 i Gimnazjum nr 1
ul. S.Batorego nr 5 56-416 Twardogóra

FAZA:P.BUD-WYK.

INWESTOR: GMINA Twardogóra , Ratuszowa 14 50-416 Twardogóra

CZEŚĆ:ARCHITEKTURA

PROJEKTANT:arch.Paweł Kalinowski upr. nr 162/84 WBPP
upr.kons.nr 13/98 PSOZ

DATA: 04 2008

SPRAWDZAJĄCY:arch.Stefan Zalewski
upr.nr. 290/84WBPP

SKALA 1:200

RYS : ELEWACJA E4 PROJEKT ZAMIENNY

RYS NR 2 A

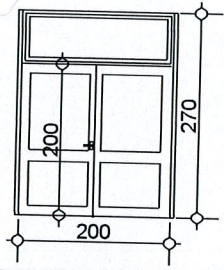
SYMBOL		D10
SCHEMAT - widok -		
		95
		200
Zewnętrzne wymiary okna		230
		205
Wymiary w świecie muru		225
		210
Ilość [sztuk]	PARTER	2
L-lewe P-prawe		
pow 110 cm zastosować klejone szkło bezpieczne		Zewnętrzne przeszkłone z oknami bocznym P2 drzwi aluminiowe LISTWY PRZECIW PANICZNE kolor szary RAL 9006

BIURO PROJEKTÓW arch. Paweł Kalinowski
51-428 WROCLAW UL. NIBORSKA 3 TEL. 0601 58 61 79
TEL/FAX / 071 / 34 56 814

TEMAT: PROJEKT BUDOWLANY
Hali sportowo-widowiskowej

ADRES : Twardogóra Szkoła podstawowa nr 2 i Gimnazjum nr 1
ul. S. Batorego nr 5 56-416 Twardogóra

FAZA: P.BUD-WYK.

INWESTOR: GMINA Twardogóra, Ratuszowa 14
50-416 Twardogóra

CZEŚĆ: ARCHITEKTURA

PROJEKTANT: arch. Paweł Kalinowski upr. nr 162/84
WBPP upr. kons. nr 13/98 PSOZ

DATA: 04 2008

SPRAWDZAJĄCY: arch. Stefan Zalewski
upr. nr. 290/84/WBPP

SKALA 1:100

RYS : ZESTAWIENIE DODATKOWYCH DRZWI

RYS NR 3 A