

zakres realizacji

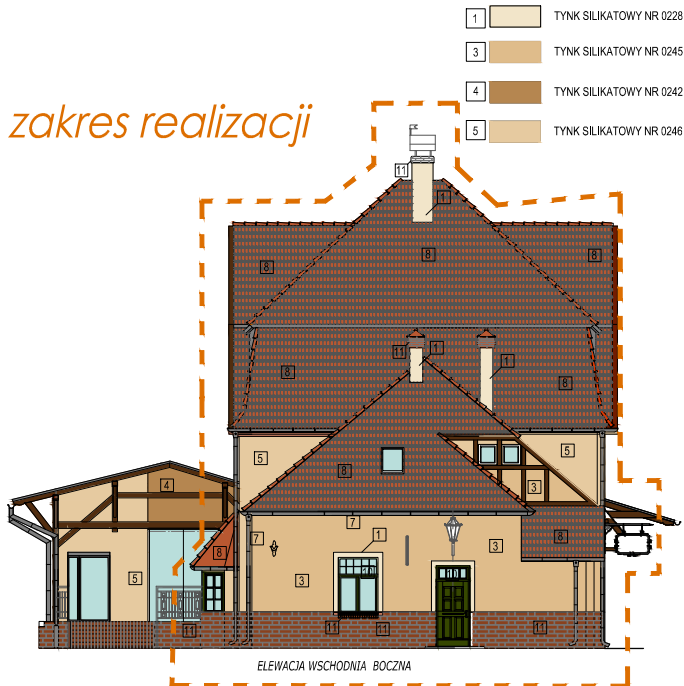

ELEWACJA WSCHODNIA BOCZNA

- 1 TYNK SILIKATOWY NR 0228
- 3 TYNK SILIKATOWY NR 0245
- 4 TYNK SILIKATOWY NR 0242
- 5 TYNK SILIKATOWY NR 0246

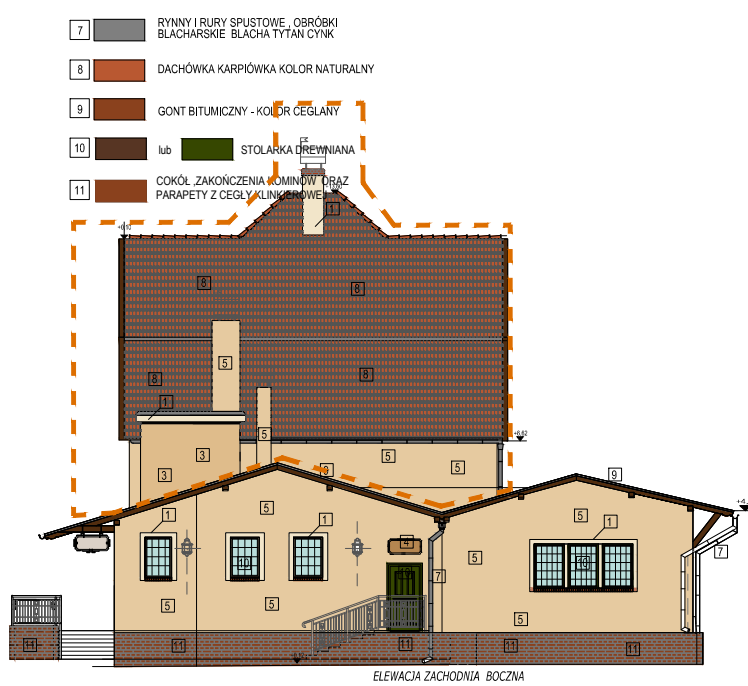

ELEWACJA ZACHODNIA BOCZNA

- 7 RYNNY I RURY SPUSTOWE, OBRÓBK
BLACHARSKIE BLACHA TYTAŃ CYNK
- 8 DACHÓWKA KARPIÓWKA KOLOR NATURALNY
- 9 GONT BITUMICZNY - KOLOR CEGLANY
- 10 lub STOLARKA DREWNIANA
- 11 COKÓŁ ZAKOŃCZENIA KOMINÓW I DRAZ
PARAPETY Z CEGŁY KLINKIAROWEJ

ARTMANU STUDIO		RTMANU@WP.PL TEL: 510 182 914 FAX: 7170 727 49	
PROJEKTOWANIE I WYKONAWSTWO MARTA FIEMA			
SIEDZIBA: 65-400 OSTROW WLSK. UL. DEMBIŃSKIEGO 16/17			
ADRES DO KORESPONDENCJI:			
ARTMANU STUDIO, MARTA FIEMA		TEL. 510 182 914	
UL. ROZYCKIEGO 1C; 51-608 WROCŁAW		ARTMANU@WP.PL	
inwestor	GMINA TWARDOGÓRA; RATUSZOWA 14 56-416 TWARDOGÓRA		
adres	TWARDOGÓRA; UL. PŁAC KOLEJOWY, OBRES TWARDOGÓRA DZ. nr 111/115, 113/116-27, 38, 32, 47/2-4/15-08, TWARDOGÓRA		
temat PROJ.	ROZBUDOWA, PRZEBUDOWA I ZMIANA SPOSOBU UŻYTKOWANIA DWORCA KOLEJOWEGO W TWARDOGÓRZE WRAZ Z ZAGOSPODAROWANIEM TERENU ORAZ BUDOWĄ SIECI I PRZYŁĄCZY KANALIZACJI DESZCZOWEJ, SANITARNEJ, GAZOWEJ, WODNEJ I ELEKTRYCZNEJ		
ELEWACJA WSCHODNIA I ZACHODNIA KOLORYSTYKA			
PROJEKTOWAŁA	1. PRZEMYSŁOWY DESIGN I WIZUALIZACJA PROJEKTOWANIE I WYKONAWSTWO MARTA FIEMA	DATA	PODPIS
MGR INŻ. ARCH. MARTA FIEMA	WP-OLIA/OK/Julp/08/2010	26.03.2015	
SPRAWDZIŁA	1. PRZEMYSŁOWY DESIGN I WIZUALIZACJA PROJEKTOWANIE I WYKONAWSTWO MARTA FIEMA		
MGR INŻ. ARCH. ANNA KIELBASA	20/DSOKK/2011	26.03.2015	
nr projektu	1:100 SKALA	PB faza	BUD branża
			k-E3 nr rys.

zakres realizacji



ELEWACJA PÓŁNOCNA

- 1 TYNK SILIKATOWY NR 0228
- 3 TYNK SILIKATOWY NR 0245
- 4 TYNK SILIKATOWY NR 0242
- 5 TYNK SILIKATOWY NR 0246

- 7 RYNNY I RURY SPUSTOWE, OBRÓBK
BLACHARSKIE BLACHA TYTAN CYNK
- 8 DACHÓWKA KARPIÓWKA KOLOR NATURALNY
- 9 GONT BITUMICZNY - KOLOR CEGLANY
- 10 lub STOLARKA DREWNIANA
- 11 COKÓŁ, ZAKOŃCZENIA KOMINÓW ORAZ
PARAPETY Z CEGŁY KLINKIEROWEJ

ARTMANU STUDIO		RTMANU@WP.PL EL-510 182 914 AKC. 71 70 727 49		
PROJEKTOWANIE I WYKONAWSTWO MARTA FIEMA				
<small>SIENIEBA 42-040 DOSTAWA WILKÓW, UL. DEMBOWSKIEGO 16/17</small>				
<small>ADRES DO KORESPONDENCJI:</small>				
ARTMANU STUDIO, MARTA FIEMA		TEL. 510 182 914		
<small>UL. KOSZCOWA 12 • 51-604 WROCLAW ARTMANU@WP.PL</small>				
Inwestor: GMINA TWARDOGÓRA, RATUSZOWA 14 56-116 TWARDOGÓRA				
adres: TWARDOGÓRA, UL. PLAC KOLEJOWY, OBIĘS TWARDOGÓRA				
<small>UL. nr 11, 15, 113, 140, 27, 30, 32, 472, 440-02, TWARDOGÓRA</small>				
TEMAT: ROZBUDOWA, PRZEBUDOWA I ZMIANA SPOSOBU				
PROJ.: UŻYTKOWANIA DWORCA KOLEJOWEGO W				
TWARDOGÓRZE WRAZ Z ZAGOSPODAROWANIEM				
TERENU ORAZ BUDOWĄ SIŁKI I PRZYŁĄCZY				
KANALIZACJI DESZCZOWEJ, SANITARNEJ, GAZOWEJ,				
WODNEJ I ELEKTRYCZNEJ				
ELEWACJA PÓŁNOCNA KOLORYSTYKA				
PROJEKTOWAŁA	OPRACOWAŁA	DATA		
SPRACOWAŁA	PROJEKTOWAŁA			
NR INZ. ARCH. MARTA FIEMA	MP-24/0004/08/2010	26.03.2010		
NR INZ. ARCH. ANNA HEJDA	2010/SOKK/2011	26.03.2010		
nr projektu	1:100	PB	BUD	K-E1
	SKALA	faza	branża	nr rys.

zakres realizacji

- 1 TYNK SILIKATOWY NR 0228
- 3 TYNK SILIKATOWY NR 0245
- 4 TYNK SILIKATOWY NR 0242
- 5 TYNK SILIKATOWY NR 0246

- 7 RYNNY I RURY SPUSTOWE, OBRÓBKI
BLACHARSKIE BLACHA TYTAN CYNK
- 8 DACHÓWKA KARPIÓWKA KOLOR NATURALNY
- 9 GONT BITUMICZNY - KOLOR CEGLANY
- 10 lub STOLARKA DREWNIANA
- 11 COKÓŁ, ZAKOŃCZENIA KAMINÓW ORAZ
PARAPETY Z CEGŁY KLINKIEROWEJ

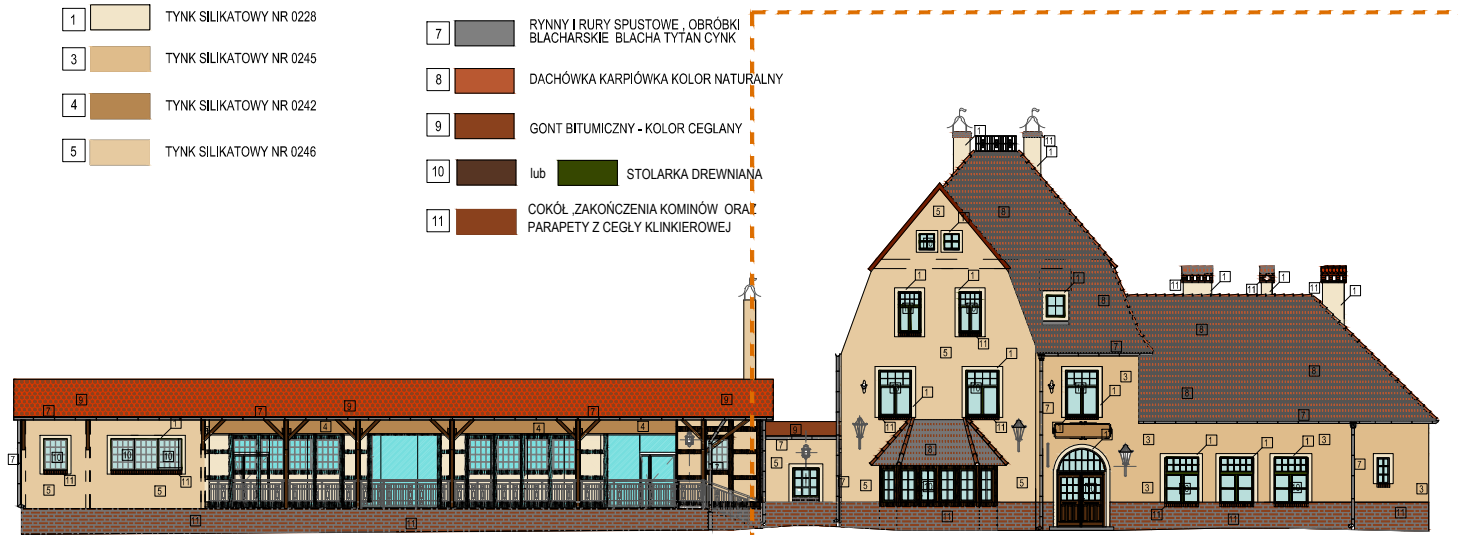









ELEWACJA POŁUDNIOWA

ARTIMANU STUDIO		ARTIMANU@WP.PL TEL. 510 182 914	
PROJEKTOWANIE I WYKONAWSTWO		EL. 510 182 914 AKC. 71 70 727 49	
MARTA FIEMKA			
MIEDUSA 42-000 DOSTROW WILKÓW UL. DEMBOWSKIEGO 16/17			
ADRES DO KORESPONDENCJI:			
ARTIMANU STUDIO, MARTA FIEMKA		TEL. 510 182 914	
UL. KOZŁOBRZECKA 12 + 51-000 WROCLAW ARTIMANU@WP.PL			
Inwestor: GMINA TWARDOGÓRA, RATUSZOWA 14 56-116 TWARDOGÓRA			
adres: TWARDOGÓRA, UL. PLAC KOLEJOWY, GIBRIS TWARDOGÓRA			
ul. nr 11, 15, 113-000-07-30, 32, 072-000-08 TWARDOGÓRA			
TEMAT: ROZBUDOWA, PRZEBUDOWA I ZMIANA SPOSOBU			
PROJ.: UZYTEKOWANIA DWORCA KOLEJOWEGO W			
TWARDOGÓRZE WRAZ Z ZAGOSPODAROWANIEM			
TERENU ORAZ BUDOWA SIECI I PRACZYCY			
KANALIZACJI DESZCZOWEJ, SANITARNEJ, GAZOWEJ,			
WODNEJ I ELEKTRYCZNEJ			
ELEWACJA POŁUDNIOWA KOLORYSTYKA			
PROJEKTOWAŁA	SPRAWDZIŁA	DATA	PODPIS
MER INZ. ARCH. MARTA FIEMKA	MP-04/000/UB/09/2010	28.03.2010	
SPRAWDZIŁA			
BRN INZ. ARCH. ANNA NIEBASA	2010/SOKK/2011	28.03.2010	
nr projektu	1:100	PB	BUD
SKALA	faza	branża	K-E2
			nr rys.

zakres realizacji

zakres realizacji

-  PROJEKTOWANE POKRYCIE DACHU PAPA TERMOIZOLACYJNA
-  PROJEKTOWANE POKRYCIE DACHU DACHÓWKĄ CERAMICZNA KARPÓWKĄ UKŁADANA W KOLORZE KOLOR NATURALNY
-  PROJEKTOWANE POKRYCIE DACHU GONTY BITUMICZNE KOLOR CEGLANY
-  PROJEKTOWANE DNO POŁĄCZONE - DOKŁADNIAĆ DOPROJEKTOWAĆ KROKWIEM
-  PROJEKTOWANY WYKŁAZ DACHOWY (SI) (SI) OK SYSTEMOWY - DOKŁADNIAĆ DOPROJEKTOWAĆ KROKWIEM
-  PROJEKTOWANE CZYPI KOPNIKOWE STYLIZOWANE BŁACHA TYTAN CYNK
-  PROJEKTOWANE PŁYTY PRZECIŚNIEKOWE W KOLORZE CEGLANY
-  KOLEC - STYLIZOWANY KOLEC SPUSZCZONY I BŁACHY TYTAN CYNK

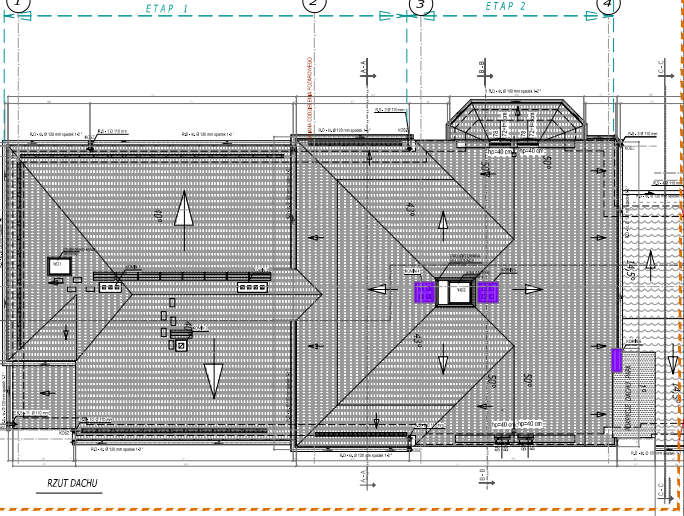

zakres realizacji

zakres realizacji

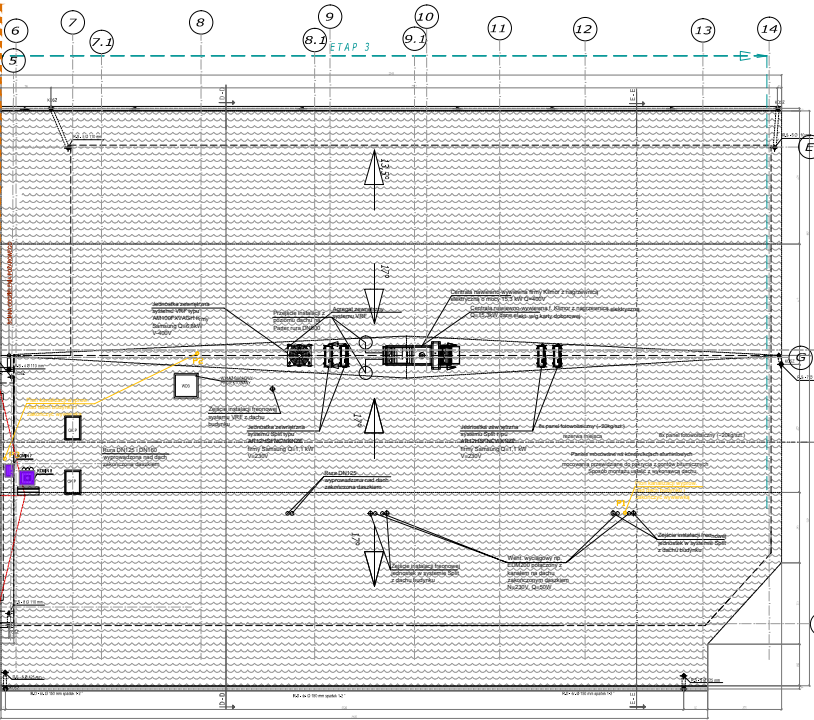

1. KROKWI 45 PRZEMROZĄCZAJĄCE PODŁOŻE STYKOWE
 2. WYKŁAZ DACHOWY (SI) (SI) OK SYSTEMOWY
 3. OKP - DOKŁADNIAĆ DOPROJEKTOWAĆ KROKWIEM
 4. OKP - DOKŁADNIAĆ DOPROJEKTOWAĆ KROKWIEM
 5. OKP - DOKŁADNIAĆ DOPROJEKTOWAĆ KROKWIEM
 6. OKP - DOKŁADNIAĆ DOPROJEKTOWAĆ KROKWIEM
 7. OKP - DOKŁADNIAĆ DOPROJEKTOWAĆ KROKWIEM
 8. OKP - DOKŁADNIAĆ DOPROJEKTOWAĆ KROKWIEM
 9. OKP - DOKŁADNIAĆ DOPROJEKTOWAĆ KROKWIEM
 10. OKP - DOKŁADNIAĆ DOPROJEKTOWAĆ KROKWIEM
 11. OKP - DOKŁADNIAĆ DOPROJEKTOWAĆ KROKWIEM
 12. OKP - DOKŁADNIAĆ DOPROJEKTOWAĆ KROKWIEM
 13. OKP - DOKŁADNIAĆ DOPROJEKTOWAĆ KROKWIEM
 14. OKP - DOKŁADNIAĆ DOPROJEKTOWAĆ KROKWIEM

RZUT DACHU		PROJEKTOWANE	WYKONANE
1	2	3	4
5	6	7	8
9	10	11	12
13	14	15	16
17	18	19	20
21	22	23	24
25	26	27	28
29	30	31	32
33	34	35	36
37	38	39	40
41	42	43	44
45	46	47	48
49	50	51	52
53	54	55	56
57	58	59	60
61	62	63	64
65	66	67	68
69	70	71	72
73	74	75	76
77	78	79	80
81	82	83	84
85	86	87	88
89	90	91	92
93	94	95	96
97	98	99	100

zakres realizacji

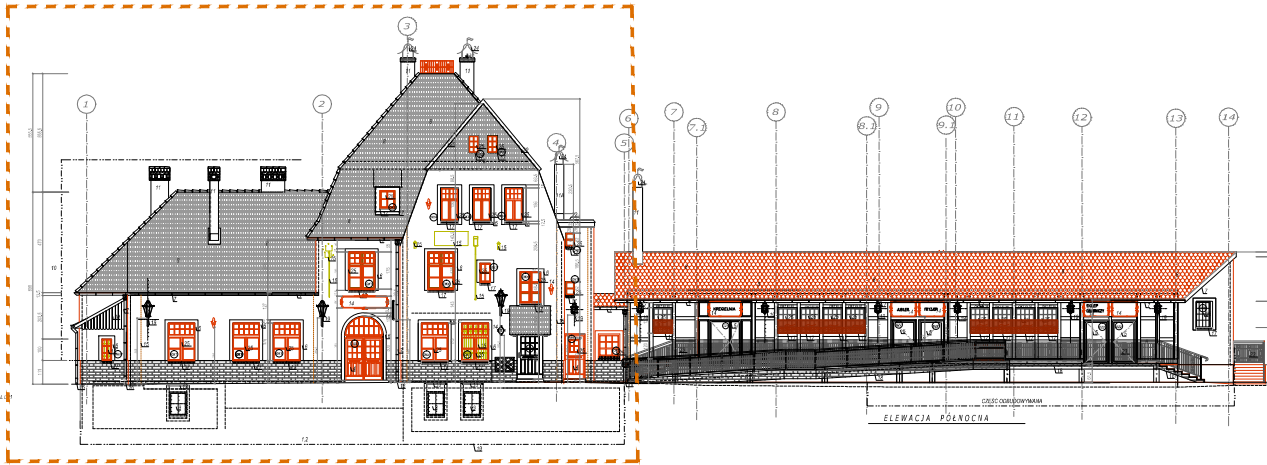

- UWAGI
1. ODCZYTAĆ RYSUNEK W SKALACH 1:100 I 1:50.
- OPIS PRACOWYCH WYMAGANIA I WYKONAWCZOSTWA:**
- OPISY I WYMAGANIA TECHNICZNE:
 - KOLORYSTYKA: zgodnie z projektem kolorystycznym.
 - WYKONANIE PRAC WYKONAWCZOSTWA: zgodnie z opisami technicznymi.
 - WYKONANIE PRAC WYKONAWCZOSTWA: zgodnie z opisami technicznymi.
 - OPIS PRACOWYCH WYMAGANIA I WYKONAWCZOSTWA:
 - KOLORYSTYKA: zgodnie z projektem kolorystycznym.
 - WYKONANIE PRAC WYKONAWCZOSTWA: zgodnie z opisami technicznymi.
 - WYKONANIE PRAC WYKONAWCZOSTWA: zgodnie z opisami technicznymi.
 - OPIS PRACOWYCH WYMAGANIA I WYKONAWCZOSTWA:
 - KOLORYSTYKA: zgodnie z projektem kolorystycznym.
 - WYKONANIE PRAC WYKONAWCZOSTWA: zgodnie z opisami technicznymi.
 - WYKONANIE PRAC WYKONAWCZOSTWA: zgodnie z opisami technicznymi.
 - OPIS PRACOWYCH WYMAGANIA I WYKONAWCZOSTWA:
 - KOLORYSTYKA: zgodnie z projektem kolorystycznym.
 - WYKONANIE PRAC WYKONAWCZOSTWA: zgodnie z opisami technicznymi.
 - WYKONANIE PRAC WYKONAWCZOSTWA: zgodnie z opisami technicznymi.
 - OPIS PRACOWYCH WYMAGANIA I WYKONAWCZOSTWA:
 - KOLORYSTYKA: zgodnie z projektem kolorystycznym.
 - WYKONANIE PRAC WYKONAWCZOSTWA: zgodnie z opisami technicznymi.
 - WYKONANIE PRAC WYKONAWCZOSTWA: zgodnie z opisami technicznymi.
 - OPIS PRACOWYCH WYMAGANIA I WYKONAWCZOSTWA:
 - KOLORYSTYKA: zgodnie z projektem kolorystycznym.
 - WYKONANIE PRAC WYKONAWCZOSTWA: zgodnie z opisami technicznymi.
 - WYKONANIE PRAC WYKONAWCZOSTWA: zgodnie z opisami technicznymi.
 - OPIS PRACOWYCH WYMAGANIA I WYKONAWCZOSTWA:
 - KOLORYSTYKA: zgodnie z projektem kolorystycznym.
 - WYKONANIE PRAC WYKONAWCZOSTWA: zgodnie z opisami technicznymi.
 - WYKONANIE PRAC WYKONAWCZOSTWA: zgodnie z opisami technicznymi.
 - OPIS PRACOWYCH WYMAGANIA I WYKONAWCZOSTWA:
 - KOLORYSTYKA: zgodnie z projektem kolorystycznym.
 - WYKONANIE PRAC WYKONAWCZOSTWA: zgodnie z opisami technicznymi.
 - WYKONANIE PRAC WYKONAWCZOSTWA: zgodnie z opisami technicznymi.
 - OPIS PRACOWYCH WYMAGANIA I WYKONAWCZOSTWA:
 - KOLORYSTYKA: zgodnie z projektem kolorystycznym.
 - WYKONANIE PRAC WYKONAWCZOSTWA: zgodnie z opisami technicznymi.
 - WYKONANIE PRAC WYKONAWCZOSTWA: zgodnie z opisami technicznymi.
 - OPIS PRACOWYCH WYMAGANIA I WYKONAWCZOSTWA:
 - KOLORYSTYKA: zgodnie z projektem kolorystycznym.
 - WYKONANIE PRAC WYKONAWCZOSTWA: zgodnie z opisami technicznymi.
 - WYKONANIE PRAC WYKONAWCZOSTWA: zgodnie z opisami technicznymi.

ARTMANU WP.PL TEL: 510 182 814

PROJEKTOWANIE I WYKONAWCZYSTWO
RAJSKIE ŚCIEŻYKI
SEKESZA 8-48 OSTROW WĄSKI WLDEMSKESKO 1817

ARTMANU STUDIO, WARTA 1, REMA
UL. PROTEKTYNA 10, WARSZAWA, WILDEMSKESKO 1817

PROJEKTANT: GABRIEL WAWRZONIA, RALISZCZAKA 11, 05-818 WAWRZONIA

OPIS: WYKONANIE PRAC WYKONAWCZOSTWA

TERMIN: 02.11.2019

PROJEKT: KOLEJNY ETAP PRAC WYKONAWCZOSTWA

OPIS: WYKONANIE PRAC WYKONAWCZOSTWA

PROJEKTANT: GABRIEL WAWRZONIA, RALISZCZAKA 11, 05-818 WAWRZONIA

OPIS: WYKONANIE PRAC WYKONAWCZOSTWA

PROJEKTANT: GABRIEL WAWRZONIA, RALISZCZAKA 11, 05-818 WAWRZONIA

OPIS: WYKONANIE PRAC WYKONAWCZOSTWA

ELEWACJA PÓLNOCA ZAKRES PRAC		DATA	POZIOMY
WYKONANIE PRAC WYKONAWCZOSTWA	WYKONANIE PRAC WYKONAWCZOSTWA		
WYKONANIE PRAC WYKONAWCZOSTWA	WYKONANIE PRAC WYKONAWCZOSTWA		
WYKONANIE PRAC WYKONAWCZOSTWA	WYKONANIE PRAC WYKONAWCZOSTWA		
WYKONANIE PRAC WYKONAWCZOSTWA	WYKONANIE PRAC WYKONAWCZOSTWA		

1:100 PW BUD A-E1

WYKONANIE PRAC WYKONAWCZOSTWA

