

SCHEMAT PODZIAŁU NA ARKUSZE GOSZCZ

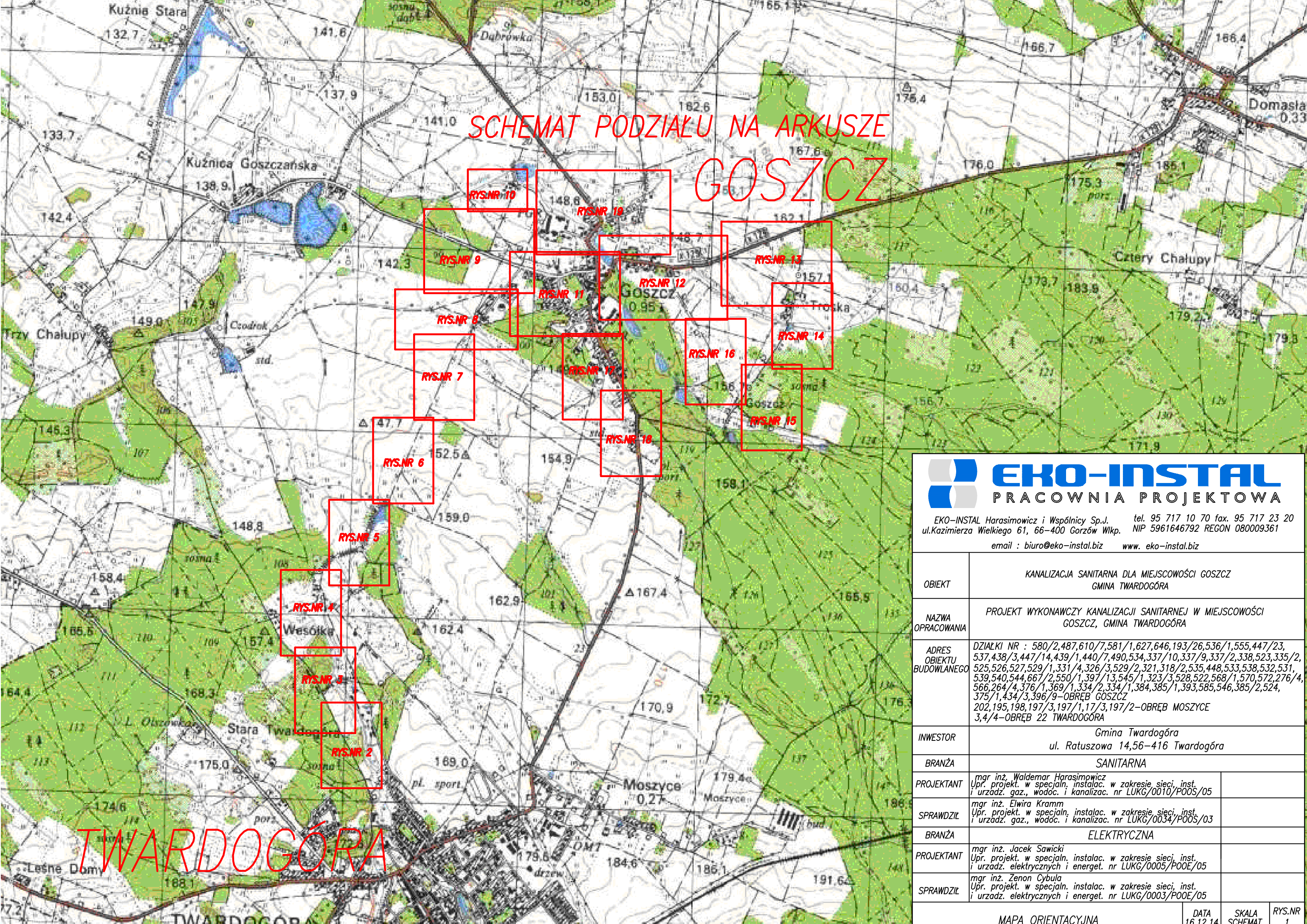

EKO-INSTAL
PRACOWNIA PROJEKTOWA

EKO-INSTAL Harasimowicz i Wspólnicy Sp.J. tel. 95 717 10 70 fax. 95 717 23 20
ul.Kazimierza Wielkiego 61, 66-400 Gorzów Wlkp. NIP 5961646792 REGON 080009361
email : biuro@eko-instal.biz www.eko-instal.biz

OBIEKT	KANALIZACJA SANITARNA DLA MIEJSCOWOŚCI GOSZCZ GMINA TWARDOGÓRA		
NAZWA OPRACOWANIA	PROJEKT WYKONAWCZY KANALIZACJI SANITARNEJ W MIEJSCOWOŚCI GOSZCZ, GMINA TWARDOGÓRA		
ADRES OBIEKTU BUDOWLANEGO	DZIAŁKI NR : 580/2,487,610/7,581/1,627,646,193/26,536/1,555,447/23, 537,438/3,447/14,439/1,440/7,490,534,337/10,337/9,337/2,338,523,335/2, 525,526,527,529/1,331/4,326/3,529/2,321,318/2,535,448,533,538,532,531, 539,540,544,667/2,550/1,397/13,545/1,323/3,528,522,568/1,570,572,276/4, 566,264/4,376/1,369/1,334/2,334/1,384,385/1,393,585,546,385/2,524, 375/1,434/3,396/9-OBRĘB GOSZCZ 202,195,198,197/3,197/1,17/3,197/2-OBRĘB MOSZYCE 3,4/4-OBRĘB 22 TWARDOGÓRA		
INWESTOR	Gmina Twardogóra ul. Ratuszowa 14,56-416 Twardogóra		
BRANŻA	SANITARNA		
PROJEKTANT	mgr inż. Waldemar Harasimowicz Upr. projekt. w specjaln. instalac. w zakresie sieci, inst. i urządz. gaz., wodoc. i kanalizac. nr LUKG/0010/POOS/05		
SPRAWDZIŁ	mgr inż. Elwira Kramm Upr. projekt. w specjaln. instalac. w zakresie sieci, inst. i urządz. gaz., wodoc. i kanalizac. nr LUKG/0034/POOS/03		
BRANŻA	ELEKTRYCZNA		
PROJEKTANT	mgr inż. Jacek Sawicki Upr. projekt. w specjaln. instalac. w zakresie sieci, inst. i urządz. elektrycznych i energet. nr LUKG/0005/POOE/05		
SPRAWDZIŁ	mgr inż. Zenon Cybula Upr. projekt. w specjaln. instalac. w zakresie sieci, inst. i urządz. elektrycznych i energet. nr LUKG/0003/POOE/05		

TWARDOGÓRA

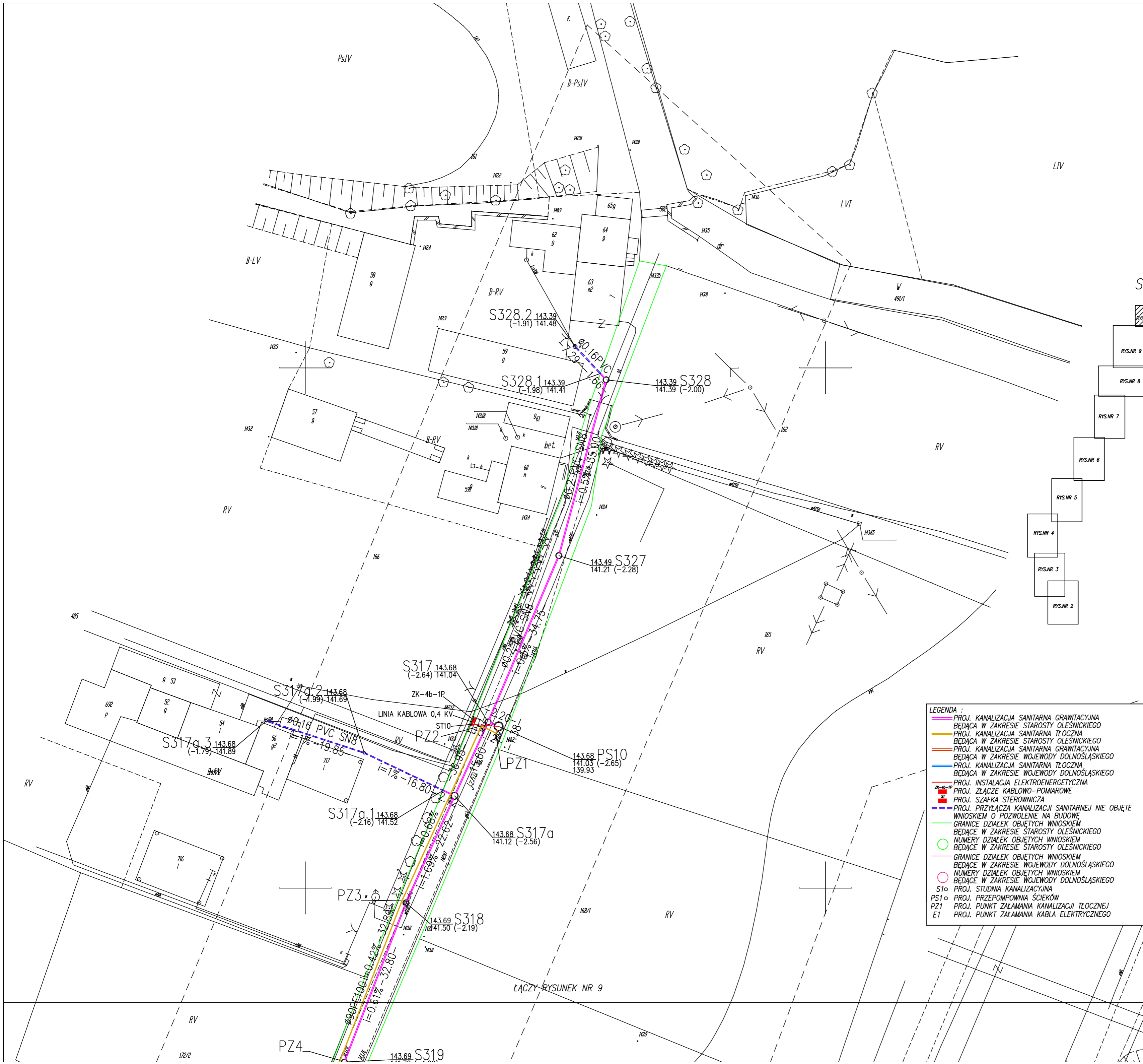

SCHEMAT PODZIAŁU NA ARKUSZE

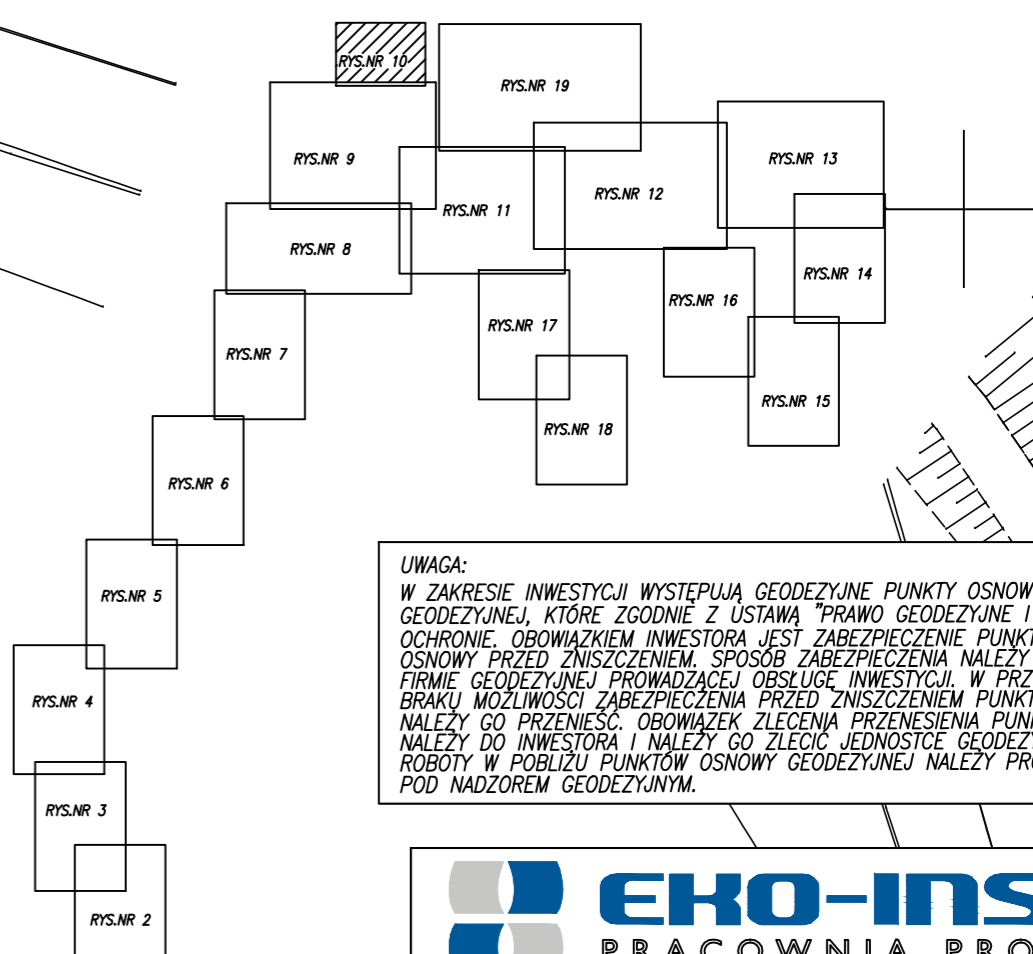

UWAGA:
 W ZAKRESIE INWESTYCJI WYSTĘPUJĄ GEODEZYJNE PUNKTY OSNOWY GEODEZYJNEJ, KTÓRE ZGODNIE Z USTAWĄ "PRAWO GEODEZYJNE I KARTOGRAFICZNE" PODLEGAJĄ OCHRONIE. OBOWIĄZKIEM INWESTORA JEST ZABEZPIECZENIE PUNKTÓW OSNOWY PRZED ZNISZCZENIEM. SPOSOB ZABEZPIECZENIA NALEŻY ZLECIC FIRMI GEODEZYJNEJ PRZEWODZĄCEJ OBSŁUGĘ INWESTYCJI. W PRZYPADKU BRAKU MOŻLIWOŚCI ZABEZPIECZENIA PRZED ZNISZCZENIEM PUNKTU NALEŻY GO PRZENIEŚĆ. OBOWIĄZEK ZLECENIA PRZENIESIENIA PUNKTU NALEŻY DO INWESTORA I NALEŻY GO ZLECIC JEDNOSTCE GEODEZYJNEJ ROBOTY W POBLIŻU PUNKTÓW OSNOWY GEODEZYJNEJ NALEŻY PRZEWODZIĆ POD NADZOREM GEODEZYJNYM.

EKO-INSTAL
 PRACOWNIA PROJEKTOWA

EKO-INSTAL Harasimowicz i Wspólnicy Sp. J. tel. 95 717 10 70 fax. 95 717 23 20
 ul. Kazimierza Wielkiego 61, 66-400 Gorzów Wlkp. NIP 5961646792 REGON 080009361
 email : biuro@eko-instal.biz www.eko-instal.biz

OBIEKT	KANALIZACJA SANITARNA DLA MIEJSCOWOŚCI GOSZCZ GMINA TWARDOGÓRA		
NAZWA OPRACOWANIA	PROJEKT WYKONAWCZY KANALIZACJI SANITARNEJ W MIEJSCOWOŚCI GOSZCZ, GMINA TWARDOGÓRA		
ADRES OBIEKTU BUDOWLANEGO	DZIAŁKI NR : 580/2,487,610/7,581/1,627,646,193/26,536/1,555,447/23, 537,438/3,447/14,439/1,440/7,490,534,337/10,337/9,337/2,338,523,335/2, 525,526,527,529/1,331/4,326/3,529/2,321,318/2,535,448,533,538,532,531, 539,540,544,667/2,550/1,397/13,545/1,323/3,528,522,568/1,570,572,276/4, 506,264/4,376/1,369/1,334/2,334/1,384,385/1,393,585,546,385/2,524, 375/1,434/3,396/9- OBRĘB GOSZCZ 202,195,198,197/3,197/1,17/3,197/2- OBRĘB MOSZYCE 3,4/4- OBRĘB 22 TWARDOGÓRA		
INWESTOR	Gmina Twardogóra ul. Ratuszowa 14,56-416 Twardogóra		
BRANŻA	SANITARNA		
PROJEKTANT	mgr inż. Waldemar Harasimowicz Upr. projekt. w specjaln. instalac. w zakresie sieci, inst. i urzadz. gaz., wodoc. i kanalizac. nr LUKG/0010/POOS/05		
SPRAWDZIŁ	mgr inż. Elwira Kramm Upr. projekt. w specjaln. instalac. w zakresie sieci, inst. i urzadz. gaz., wodoc. i kanalizac. nr LUKG/0034/POOS/03		
BRANŻA	ELEKTRYCZNA		
PROJEKTANT	mgr inż. Jacek Sawicki Upr. projekt. w specjaln. instalac. w zakresie sieci, inst. i urzadz. elektrycznych i energet. nr LUKG/0005/POOE/05		
SPRAWDZIŁ	mgr inż. Zenon Cybula Upr. projekt. w specjaln. instalac. w zakresie sieci, inst. i urzadz. elektrycznych i energet. nr LUKG/0003/POOE/05		
PROJEKT ZAGOSPODAROWANIA TERENU		DATA	SKALA
		16.12.14	1:500
			RYS.NR 10

- LEGENDA :**
- PROJ. KANALIZACJA SANITARNA GRAWITACYJNA BĘDĄCA W ZAKRESIE STAROSTY OLESNICKIEGO
 - PROJ. KANALIZACJA SANITARNA TŁOCZNA BĘDĄCA W ZAKRESIE STAROSTY OLESNICKIEGO
 - PROJ. KANALIZACJA SANITARNA GRAWITACYJNA BĘDĄCA W ZAKRESIE WOJEWODY DOLNOŚLĄSKIEGO
 - PROJ. KANALIZACJA SANITARNA TŁOCZNA BĘDĄCA W ZAKRESIE WOJEWODY DOLNOŚLĄSKIEGO
 - PROJ. INSTALACJA ELEKTROENERGETYCZNA
 - PROJ. ZŁĄCZE KABLOWO-POMIAROWE
 - PROJ. SZAFKA STEROWNICZA
 - PROJ. PRZYŁĄCZA KANALIZACJI SANITARNEJ NIE OBJĘTE WNIOSEM O POZWOLENIE NA BUDOWĘ
 - GRANICE DZIAŁEK OBJĘTYCH WNIOSEM BĘDĄCE W ZAKRESIE STAROSTY OLESNICKIEGO
 - NUMERY DZIAŁEK OBJĘTYCH WNIOSEM BĘDĄCE W ZAKRESIE STAROSTY OLESNICKIEGO
 - GRANICE DZIAŁEK OBJĘTYCH WNIOSEM BĘDĄCE W ZAKRESIE WOJEWODY DOLNOŚLĄSKIEGO
 - NUMERY DZIAŁEK OBJĘTYCH WNIOSEM BĘDĄCE W ZAKRESIE WOJEWODY DOLNOŚLĄSKIEGO
 - S10 PROJ. STUDNIA KANALIZACYJNA
 - PS10 PROJ. PRZEPOMPOWNIĄ SCIEKÓW
 - PZ1 PROJ. PUNKT ZAŁAMANIA KANALIZACJI TŁOCZNEJ
 - E1 PROJ. PUNKT ZAŁAMANIA KABLA ELEKTRYCZNEGO

ŁĄCZY RYSUNEK NR 9

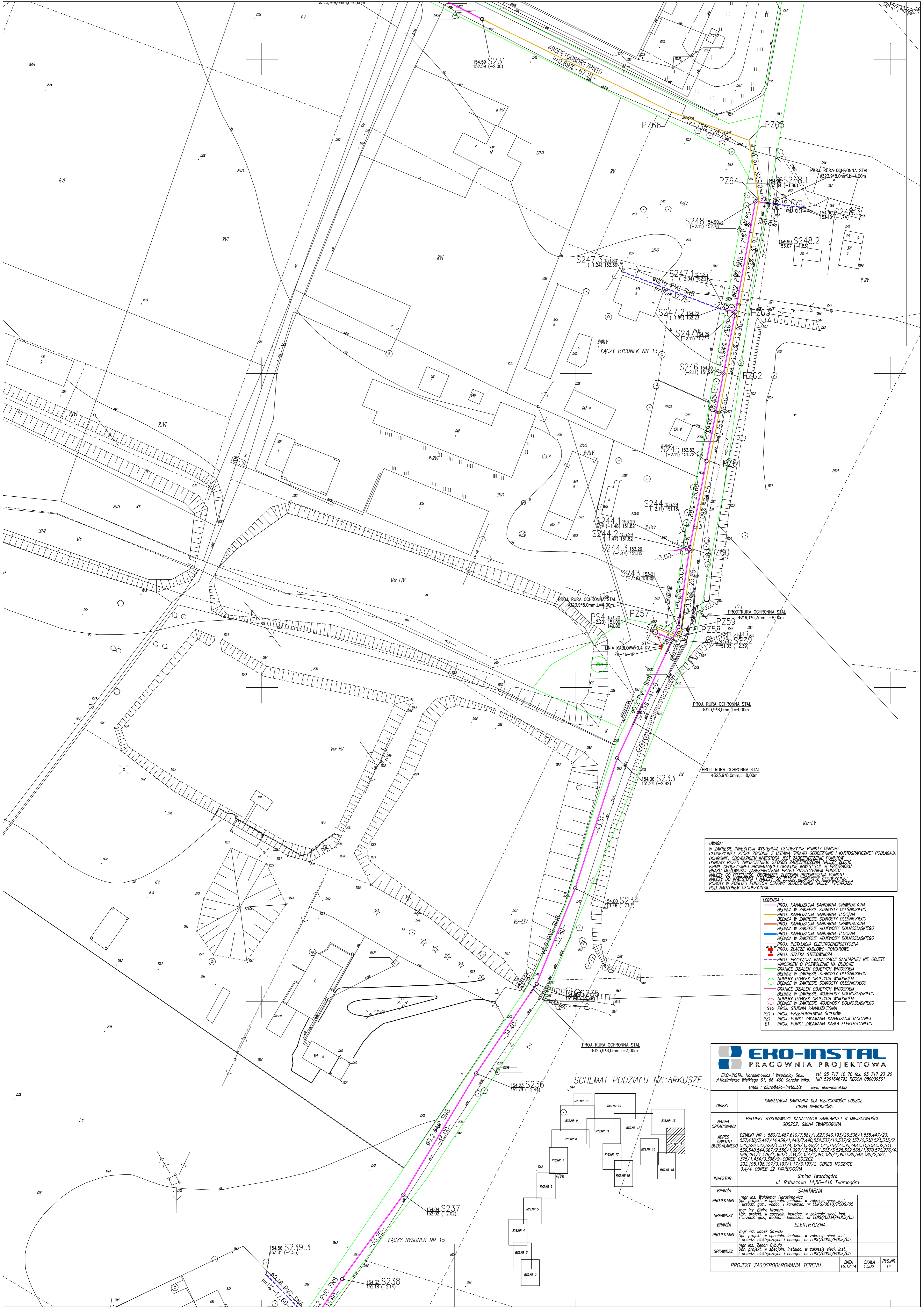

UWAGA:
 W ZAKRESIE INWESTYCJI WYSTĘPUJĄ GEODEZYJNE PUNKTY OSNOWE GEODEZYJNE, KTÓRE ZODPOWIEDNIE Z USTAWĄ "PRAWO GEODEZYJNE I KARTOGRAFICZNE" PODLEGAJĄ OCHRONIE. OBOWIAZKIEM INWESTORA JEST ZABEZPIECZENIE PUNKTÓW OSNOWY PRZED ZNISZCZENIEM SPOŚB ZABEZPIECZENIA NALEŻY ZLECIEĆ FIRMIE GEODEZYJNEJ PRZEWADZĄCEJ OBSŁUGĘ INWESTYCJI, W PRZYPADKU BRAKU MOŻLIWOŚCI ZABEZPIECZENIA PRZED ZNISZCZENIEM PUNKTU OSNOWY DO PRZENIESIENIA ZLECENIA PRZENIESIENIA PUNKTU NALEŻY DO INWESTORA I NALEŻY DO ZLECENIA PRZENIESIENIA PUNKTU ROBOTY W POKŁADZU PUNKTÓW OSNOWY GEODEZYJNEJ NALEŻY PRZEWADZIĆ POD NADZOREM GEODEZYJNYM.

- LEGENDA:**
- PROJ. KANALIZACJA SANITARNA GRANITACYJNA
 - BEDĄCA W ZAKRESIE STAROSTY OLESNICKIEGO
 - PROJ. KANALIZACJA SANITARNA TŁOCZNA
 - BEDĄCA W ZAKRESIE STAROSTY OLESNICKIEGO
 - PROJ. KANALIZACJA SANITARNA GRANITACYJNA
 - BEDĄCA W ZAKRESIE WOJEWODY DOLNOŚLĄSKIEGO
 - PROJ. KANALIZACJA SANITARNA TŁOCZNA
 - BEDĄCA W ZAKRESIE WOJEWODY DOLNOŚLĄSKIEGO
 - PROJ. INSTALACJA ELEKTROENERGETYCZNA
 - PROJ. ZŁĄCZE KABLOWO-POMIAROWE
 - PROJ. SZAFKA STEROWNICZA
 - PROJ. PRZYŁĄCZA KANALIZACJI SANITARNEJ NIE OBJĘTE WNIOSKIEM O POZWOLENIE NA BUDOWĘ
 - GRANICE DZIAŁEK OBJĘTYCH WNIOSKIEM
 - BEDĄCE W ZAKRESIE STAROSTY OLESNICKIEGO
 - GRANICE DZIAŁEK OBJĘTYCH WNIOSKIEM
 - BEDĄCE W ZAKRESIE WOJEWODY DOLNOŚLĄSKIEGO
 - NUMERY DZIAŁEK OBJĘTYCH WNIOSKIEM
 - BEDĄCE W ZAKRESIE STAROSTY OLESNICKIEGO
 - GRANICE DZIAŁEK OBJĘTYCH WNIOSKIEM
 - BEDĄCE W ZAKRESIE WOJEWODY DOLNOŚLĄSKIEGO
 - NUMERY DZIAŁEK OBJĘTYCH WNIOSKIEM
 - BEDĄCE W ZAKRESIE STAROSTY OLESNICKIEGO
 - PROJ. STUJONA KANALIZACYJNA
 - PS10 PROJ. PRZEPOMPOWNIA ŚCIEKÓW
 - PZ1 PROJ. PUNKT ZAŁAMANIA KANALIZACJI TŁOCZNEJ
 - E1 PROJ. PUNKT ZAŁAMANIA KABLA ELEKTRYCZNEGO

EKO-INSTAL
 PRACOWNIA PROJEKTOWA

EKO-INSTAL Harasimowicz i Wspólnicy Sp. z o.o. tel. 95 717 10 70 fax. 95 717 23 20
 ul. Kazimierza Wielkiego 61, 66-400 Gorzów Wlkp. NIP 5961646792 REGON 080009361
 email: biuro@eko-instal.biz www.eko-instal.biz

SCHEMAT PODZIAŁU NA ARKUSZE

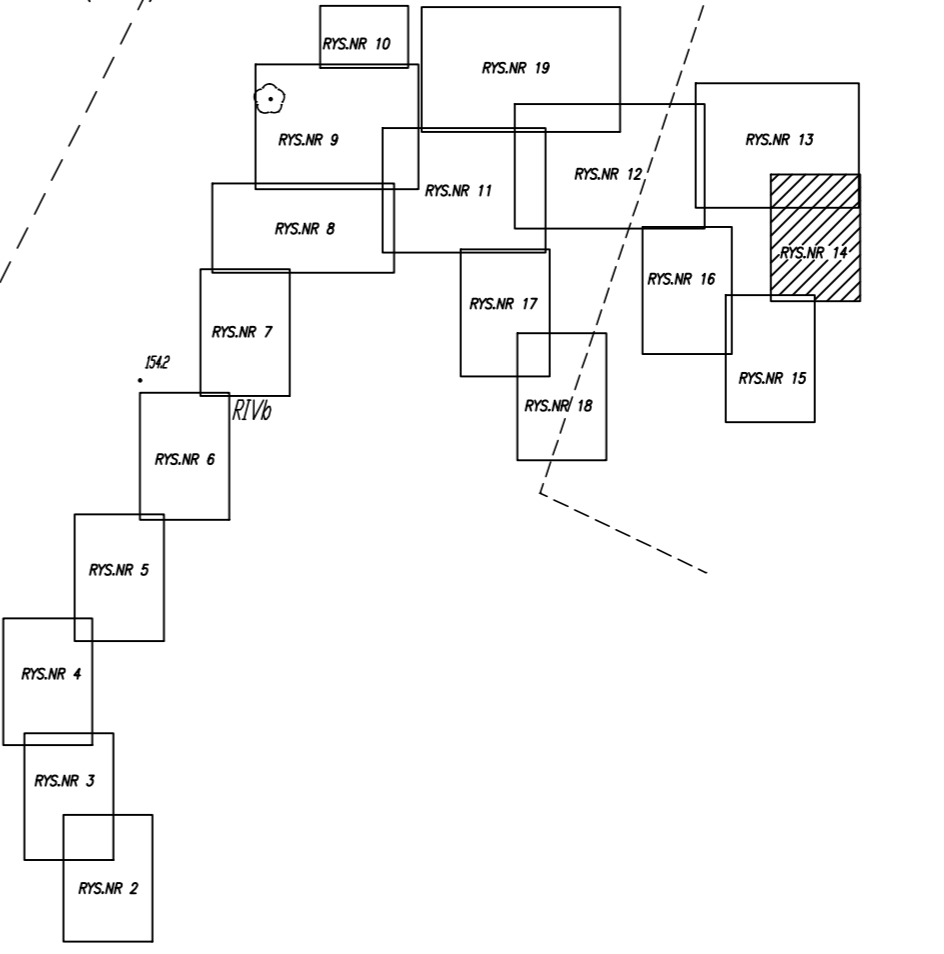

OBJEKT	KANALIZACJA SANITARNA DLA MIEJSCOWOŚCI GOSZCZ GMINA TWARDOGÓRA	
NAZWA OPRACOWANIA	PROJEKT WYKONAWCZY KANALIZACJI SANITARNEJ W MIEJSCOWOŚCI GOSZCZ, GMINA TWARDOGÓRA	
ADRES BUDOWLANEGO	DZIAŁKI NR : 580/2,487,610/7,581/1,627,646,193/26,536/1,555,447/23, 537,438/3,447/14,439/1,440/7,490,534,337/10,337/9,337/2,338,523,335/2, 626,526,527,529/1,331/4,329/1,329/2,321,318/2,535,448,533,338,532,531, 539,540,544,667/2,550/1,39/13,545/1,323/3,528,522,568/1,570,572,276/4, 566,264/4,376/1,369/1,334/2,334/1,384,385/1,393,585,546,385/2,524, 320/1,434/3,386/9-OBRĘB GOSZCZ	
INWESTOR	Gmina Twardogóra ul. Ratuszowa 14,56-416 Twardogóra	
BRANŻA	SANITARNA	
PROJEKTANT	mgr inż. Waldemar Harasimowicz Upr. projekt. w specjaliz. instalac. w zakresie sieci, inst. i urzadz. gaz., wodoc. i kanalizac. nr LUKG/0010/P005/05	
SPRAWDZICZ	mgr inż. Ewa Kramm Upr. projekt. w specjaliz. instalac. w zakresie sieci, inst. i urzadz. gaz., wodoc. i kanalizac. nr LUKG/0034/P005/03	
BRANŻA	ELEKTRYCZNA	
PROJEKTANT	mgr inż. Jacek Sawicki Upr. projekt. w specjaliz. instalac. w zakresie sieci, inst. i urzadz. elektrycznych i energet. nr LUKG/0005/P00E/05	
SPRAWDZICZ	mgr inż. Zeman Dymala Upr. projekt. w specjaliz. instalac. w zakresie sieci, inst. i urzadz. elektrycznych i energet. nr LUKG/0003/P00E/05	
PROJEKT ZAGOSPODAROWANIA TERENU		
DATA	16.12.14	SKALA
RYS.NR	1:500	RYS.NR
		14

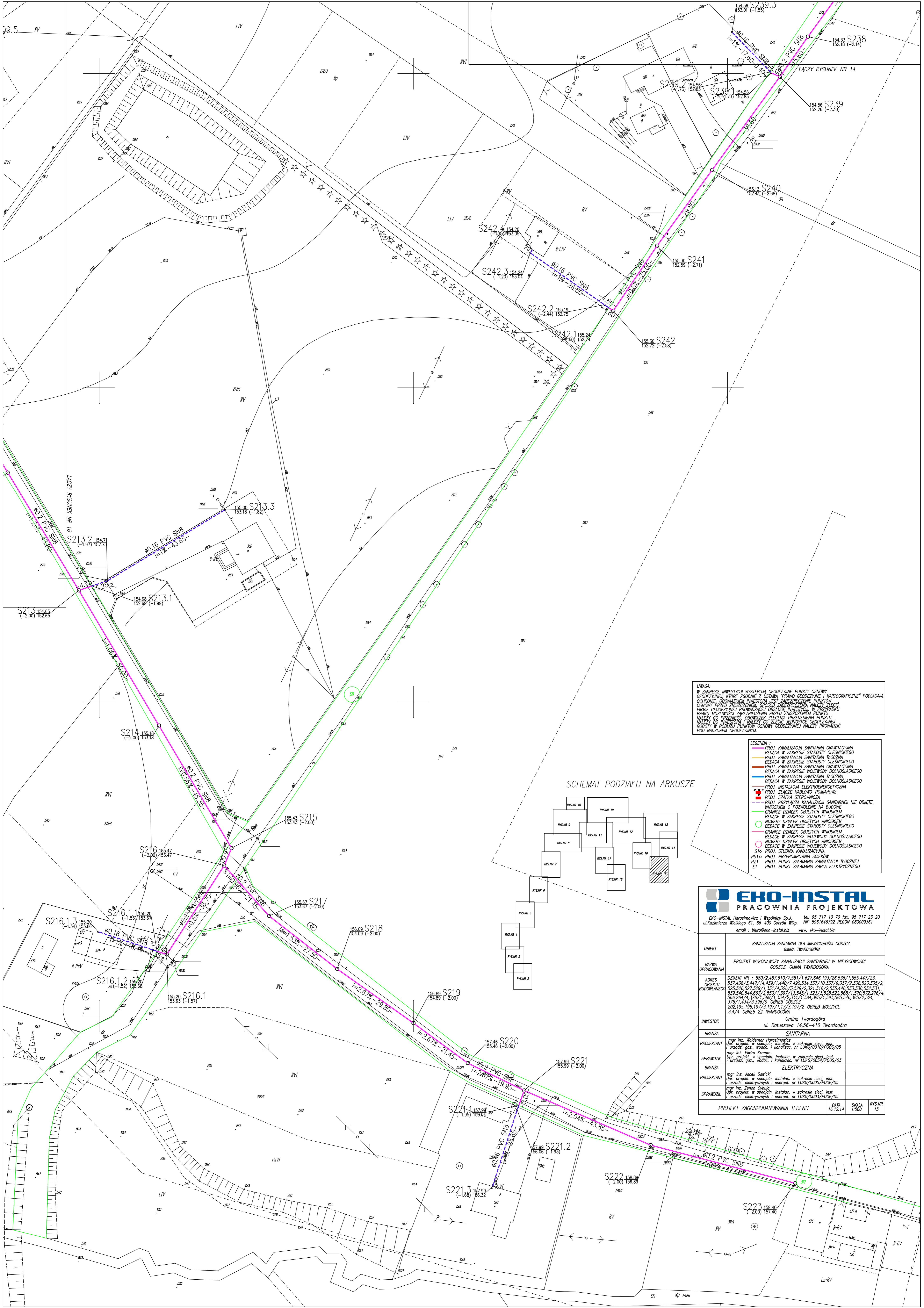

UWAGA:
 W ZAKRESIE INWESTYCJI WYSTĘPIĄ GEODEZYJNE PUNKTY OSNOWY GEODEZYJNEJ, KTÓRE ZOBODNE Z USTAWĄ PRZYRODOGEODEZYJNĄ I KARTOGRAFICZNE* PODŁAGĄ OCHRONNĄ. OBOWIĄZKIEM INWESTORA JEST ZABEZPIECZENIE PUNKTÓW OSNOWY PRZED ZNISZCZENIEM. SPOSOB ZABEZPIECZENIA NALEŻY ZŁOŻYĆ FIRMIE GEODEZYJNEJ PRZEWODNICZĄCEJ OBSŁUGĘ INWESTYCJI. W PRZYPADKU BRAKU MOŻLIWOŚCI ZABEZPIECZENIA PRZED ZNISZCZENIEM PUNKTU NALEŻY GO PRZENIEŚĆ: OBOWIĄZKIEM INWESTORA JEST PRZENIEŚCENIE PUNKTU NALEŻY DO INWESTORA I NALEŻY GO ZŁOŻYĆ JEDNOSTCE GEODEZYJNEJ ROBOTY W POBLIŻY PUNKTÓW OSNOWY GEODEZYJNEJ NALEŻY PRZEWODZIĆ POD NADZOREM GEODEZYJNYM.

SCHEMAT PODZIAŁU NA ARKUSZE

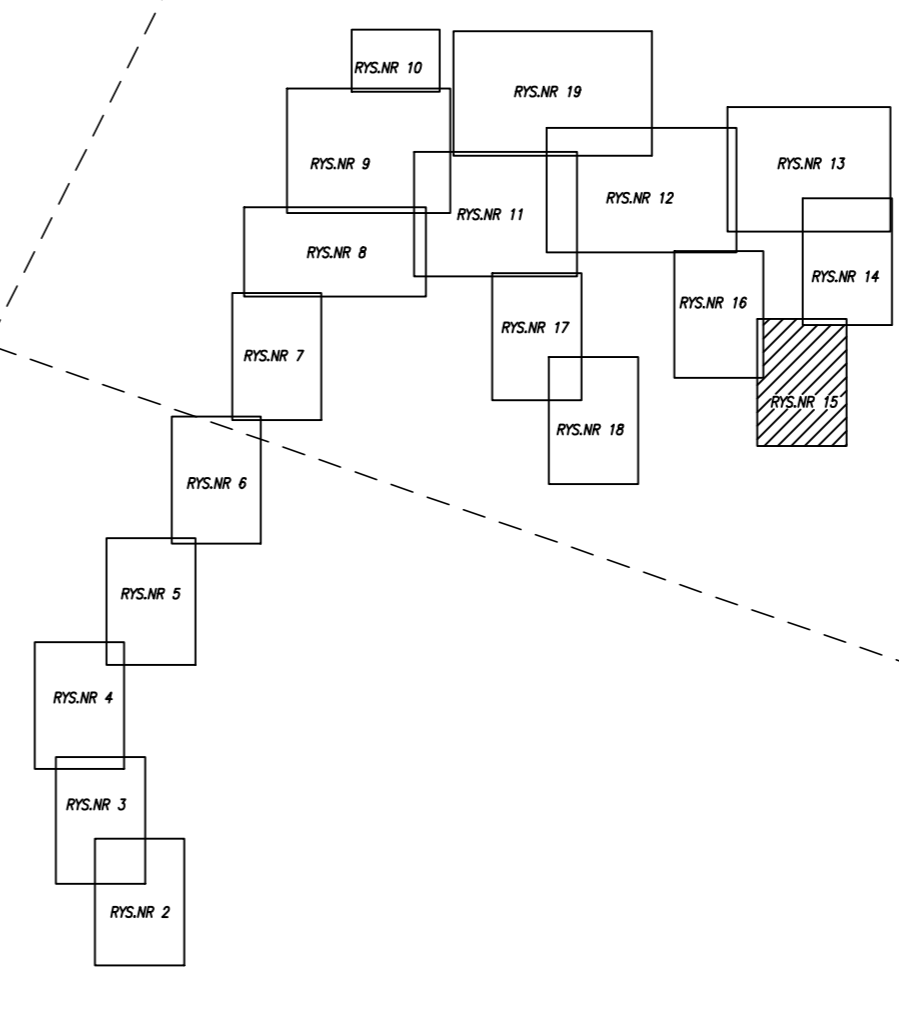

- LEGENDA :**
- PROJ. KANALIZACJA SANITARNA GRANICZYCA BĘDĄCA W ZAKRESIE STAROSTY OLESNICKIEGO
 - PROJ. KANALIZACJA SANITARNA TŁOCZNA BĘDĄCA W ZAKRESIE STAROSTY OLESNICKIEGO
 - PROJ. KANALIZACJA SANITARNA GRANICZYCA BĘDĄCA W ZAKRESIE WOJEWODY DOLNOŚLĄSKIEGO
 - PROJ. KANALIZACJA SANITARNA TŁOCZNA BĘDĄCA W ZAKRESIE WOJEWODY DOLNOŚLĄSKIEGO
 - PROJ. INSTALACJA ELEKTROENERGETYCZNA
 - PROJ. ZŁĄCZE KABLOWO-POMIAROWE
 - PROJ. SZAFKA STEROWNICZA
 - PROJ. PRZYŁĄCZA KANALIZACJI SANITARNEJ NIE OBJĘTE WNIOSEM O POZWOLENIE NA BUDOWĘ
 - GRANICE DZIAŁEK OBJĘTYCH WNIOSEM BĘDĄCE W ZAKRESIE STAROSTY OLESNICKIEGO
 - NUMERY DZIAŁEK OBJĘTYCH WNIOSEM BĘDĄCE W ZAKRESIE STAROSTY OLESNICKIEGO
 - GRANICE DZIAŁEK OBJĘTYCH WNIOSEM BĘDĄCE W ZAKRESIE WOJEWODY DOLNOŚLĄSKIEGO
 - NUMERY DZIAŁEK OBJĘTYCH WNIOSEM BĘDĄCE W ZAKRESIE WOJEWODY DOLNOŚLĄSKIEGO
 - PS10 PROJ. PRZEPROMIENIA SIECIOWY
 - PZ1 PROJ. PUNKT ZAŁĄMANIA KANALIZACJI TŁOCZNEJ
 - ET PROJ. PUNKT ZAŁĄMANIA KABLA ELEKTRYCZNEGO

EKO-INSTAL PRACOWNIA PROJEKTOWA	
EKO-INSTAL Harasimowicz i Wspólnicy Sp. z o.o. tel. 95 717 10 70 fax. 95 717 23 20 ul. Kazimierza Wielkiego 61, 66-400 Gorzów Wlkp. NIP 5961646792 REGON 080009361 email : biuro@eko-instal.biz www.eko-instal.biz	
OBIEKT	KANALIZACJA SANITARNA DLA MIEJSCOWOŚCI GOSZCZ GMINA TWARDOGÓRA
NAZWA OPRACOWANIA	PROJEKT WYKONAWCZY KANALIZACJI SANITARNEJ W MIEJSCOWOŚCI GOSZCZ, GMINA TWARDOGÓRA
ADRES OBIEKTU BUDOWLANEGO	DZIAŁKI NR : 580/2,487,610/1,581/1,627,646,193/26,536/1,555,447/23,537,438/3,447/14,439/1,440/7,490,534,337/10,337/9,337/2,338,523,335/2,525,526,527,529/1,331/4,326/3,529/2,321,318/2,535,446,533,538,532,531,539,540,544,667/2,550/1,397/13,545/1,323/3,528,522,568/1,570,572,276/4,566,294/4,374/1,389/1,334/2,334/1,384,385/1,393,395,546,362/2,524,375/1,434/3,396/9-OBREB GOSZCZ 202,195,198,191/3,191/1,173,191/2-OBREB MOSZYCZE 3,474-OBREB 22 TWARDOGÓRA
INWESTOR	Gmina Twardogóra ul. Ratuszowa 14,56-416 Twardogóra
BRANŻA	SANITARNA
PROJEKTANT	mgr inż. Waldemar Harasimowicz Upr. projekt. w specjach. instalac. w zakresie steci. inst. i urządzeń. gaz., wodoci. i kanalizac. nr LUKG/0010/PD05/05
SPRAWDZICIE	mgr inż. Ewa Kramm Upr. projekt. w specjach. instalac. w zakresie steci. inst. i urządzeń. gaz., wodoci. i kanalizac. nr LUKG/0010/PD05/03
BRANŻA	ELEKTRYCZNA
PROJEKTANT	mgr inż. Jacek Sawicki Upr. projekt. w specjach. instalac. w zakresie steci. inst. i urządzeń. elektrycznych i energet. nr LUKG/0005/PD05/05
SPRAWDZICIE	mgr inż. Zenon Cybulski Upr. projekt. w specjach. instalac. w zakresie steci. inst. i urządzeń. elektrycznych i energet. nr LUKG/0003/PD05/05
PROJEKT ZAGOSPODAROWANIA TERENU	
DATA	16.12.14
SKALA	1:500
RYS.NR	15

S199 151.33
(-2.76) 148.55

ŁĄCZY RYSUNEK NR 12

S200 151.51
(-2.88) 148.63

S201 151.60
(-2.86) 148.74

S201.1 148.92
(-2.62)

S203 151.56
(-2.27) 149.30

S203.1 151.56
(-1.74) 149.82

S203.2 151.56
(-1.68) 149.88

S204 151.53
(-2.80) 149.50

S205 151.59
(-1.97) 149.82

S206 151.70
(-1.88) 149.82

S207 152.02
(-1.92)

S208 152.07
(-1.87) 150.21

S209 152.42
(-2.00) 150.42

S209.2 152.48
(-1.33)

S209.1 152.41
(-1.39)

S209.4 152.21
(-1.21) 151.00

S209.5 152.03
(-1.17)

S209.3 152.31
150.73

S210 152.95
(-2.00) 150.95

S211 153.47
(-2.00) 151.47

S212 154.10
(-2.00) 152.10

SCHEMAT PODZIAŁU NA ARKUSZE

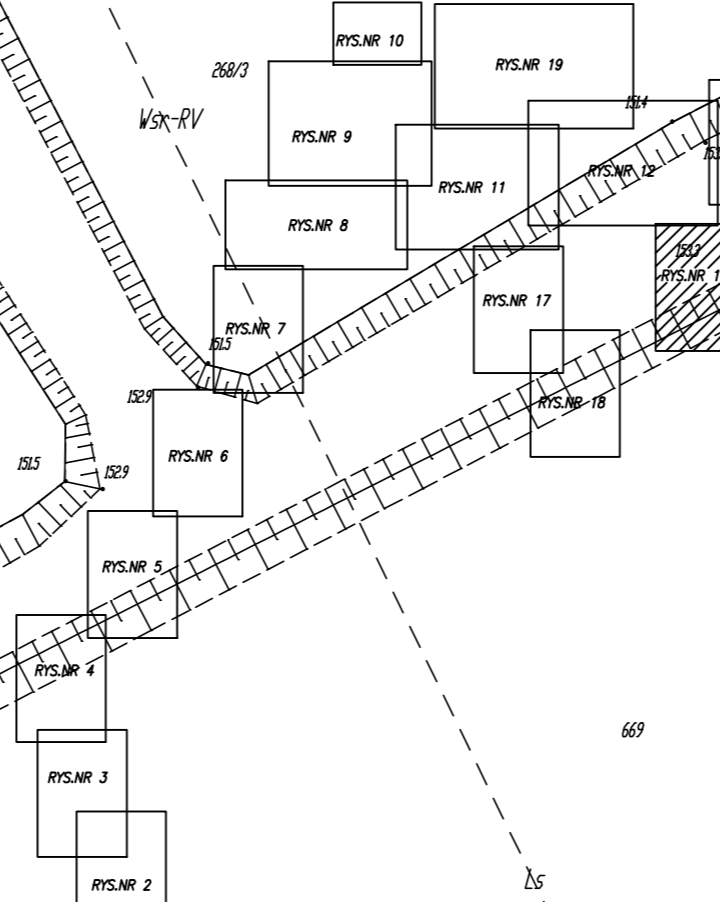

UWAGA:
W ZAKRESIE INWESTYCJI WYSTĘPIĄ GEODEZYJNE PUNKTY OSNOWE
GEODEZYJNE, KTÓRE ZGODNIE Z USTAWĄ "PRAWO GEODEZYJNE I KARTOGRAFICZNE" PODLEGAJĄ
OCHRONIE. OBOWIĄZKEM INWESTORA JEST ZABEZPIECZENIE PUNKTÓW
OSNOWY PRZED ZNISZCZENIEM. SPOSOB ZABEZPIECZENIA NALEŻY ZLECIĆ
FIRMIE GEODEZYJNEJ PRACUJĄCEJ W OBLASIE INWESTYCJI. W PRZYPADKU
BRAKU MOŻLIWOŚCI ZABEZPIECZENIA PUNKTU
NALEŻY GO PRZENIEŚĆ. OBOWIĄZEK ZLECENIA PRZENIESIENIA PUNKTU
NALEŻY DO INWESTORA I NALEŻY GO ZLECIĆ FIRMIE GEODEZYJNEJ
ROBOTY W POBLIŻU FUNKTÓW OSNOWY GEODEZYJNEJ NALEŻY PRZEDEK
POD NADZOREM GEODEZYJNYM.

- LEGENDA :**
 --- PROJ. KANALIZACJA SANITARNA GRAWITACYJNA
 --- PROJ. PRZEKAZACJA KANALIZACJI SANITARNEJ W ZAKRESIE SIŁY CIŚN.
 --- PROJ. KANALIZACJA SANITARNA TŁOCZNA
 --- PROJ. KANALIZACJA SANITARNA GRAWITACYJNA
 --- PROJ. KANALIZACJA SANITARNA TŁOCZNA
 --- PROJ. KANALIZACJA SANITARNA GRAWITACYJNA
 --- PROJ. KANALIZACJA SANITARNA TŁOCZNA
 --- PROJ. INSTALACJA ELEKTROENERGETYCZNA
 --- PROJ. ZŁĄCZE KABLOWO-POMIAROWE
 --- PROJ. SZAFKA STEROWNICZA
 --- PROJ. PRZEKAZACJA KANALIZACJI SANITARNEJ NIE OBJĘTE
 WNIOSKIEM O POZWOLENIE NA BUDOWĘ
 --- GRANICE DZIAŁEK OBJĘTYCH WNIOSKIEM
 --- BĘDĄCE W ZAKRESIE STAROSTY OLESNICKIEGO
 --- NUMERY DZIAŁEK OBJĘTYCH WNIOSKIEM
 --- GRANICE DZIAŁEK OBJĘTYCH WNIOSKIEM
 --- BĘDĄCE W ZAKRESIE WOJEWODY DOLNOŚLĄSKIEGO
 --- NUMERY DZIAŁEK OBJĘTYCH WNIOSKIEM
 --- BĘDĄCE W ZAKRESIE WOJEWODY DOLNOŚLĄSKIEGO
 S10 PROJ. STUDIUM KANALIZACYJNA
 P1 PROJ. PRZEPOMPOWNA ŚCIEKÓW
 P2 PROJ. PUNKT ZAŁĄMANIA KANALIZACJI TŁOCZNEJ
 ET PROJ. PUNKT ZAŁĄMANIA KABLA ELEKTRYCZNEGO

EKO-INSTAL
 PRACOWNIA PROJEKTOWA
 EKO-INSTAL, Horasimowicz i Wspólnicy Sp. z o.o. tel. 95 717 10 70 fax. 95 717 23 20
 ul. Kazimierza Wielkiego 61, 66-400 Gorzów Wlkp. NIP 5961646792 REGON 08009361
 email : biuro@eko-instal.biz www.eko-instal.biz

OBJEKT	KANALIZACJA SANITARNA DLA MIEJSZCOWOŚCI GOSZCZ GMINA TWARDOGÓRA		
NAZWA OPRACOWANIA	PROJEKT WYKONAWCZY KANALIZACJI SANITARNEJ W MIEJSZCOWOŚCI GOSZCZ, GMINA TWARDOGÓRA		
ADRES OBJEKTU BUDOWLANEGO	DZIAŁKI NR : 580/2,487,610/7,581/1,627,646,193/26,536/1,555,447/23, 537,438/3,447/14,439/1,440/7,490,534,337/10,337/9,337/2,338,523,335/2, 525,526,527,529/1,331/4,326/3,529/2,321,318/2,535,448,533,538,532,531, 539,540,544,667/2,550/1,397/13,545/1,323/5,528,522,568/1,570,572,276/4, 566,264/4,376/1,365/1,334/2,334/1,384,385/1,383,585,546,385/2,524, 375/1,434/3,396/9-OBRĘB GOSZCZ 202,195,198,197/3,197/1,17/3,197/2-OBRĘB MOSZYCE 3,4/4-OBRĘB 22 TWARDOGÓRA		
INWESTOR	Gmina Twardogóra ul. Rotuszuwa 14,56-416 Twardogóra		
BRANŻA	SANITARNA		
PROJEKTANT	mgr inż. Waldemar Horasimowicz Upr. projekt. w specjach, instalacj. w zakresie sił. ciśn. i urząd. gaz., wodoci. i kanalizacj. nr LUKO/0010/P005/05		
SPRAWOZD.	mgr inż. Elwira Kramm Upr. projekt. w specjach, instalacj. w zakresie sił. ciśn. i urząd. gaz., wodoci. i kanalizacj. nr LUKO/0033/P005/03		
BRANŻA	ELEKTRYCZNA		
PROJEKTANT	mgr inż. Jacek Sawicki Upr. projekt. w specjach, instalacj. w zakresie sił. ciśn. i urząd. gaz., wodoci. i kanalizacj. nr LUKO/0003/P005/05		
SPRAWOZD.	mgr inż. Zenon Cybulski Upr. projekt. w specjach, instalacj. w zakresie sił. ciśn. i urząd. gaz., wodoci. i kanalizacj. nr LUKO/0003/P005/05		
PROJEKT ZAGOSPODAROWANIA TERENU			
		DATA	SKALA
		16.12.14	1:500
		RYS. NR	16

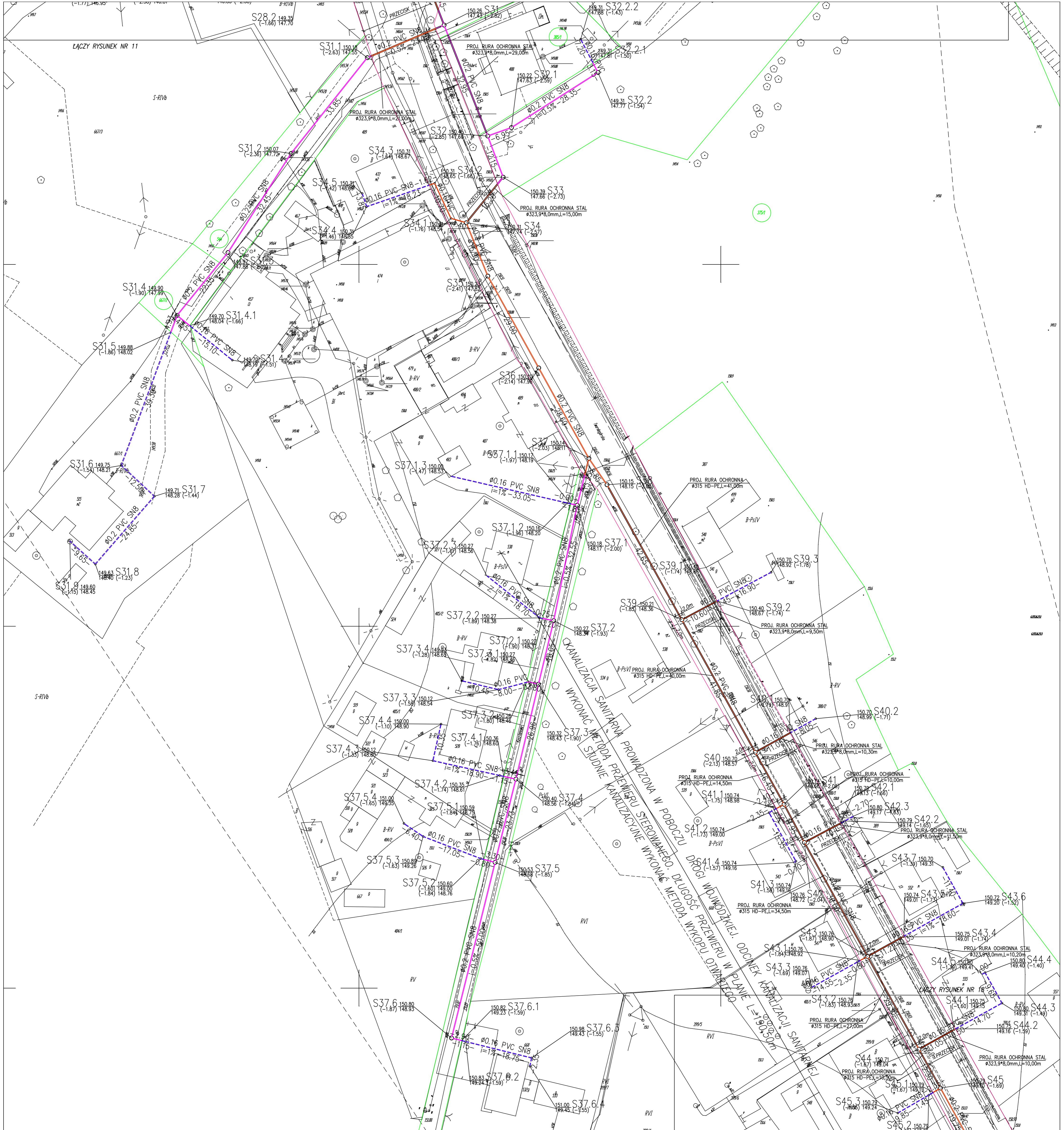

SCHEMAT PODZIAŁU NA ARKUSZE

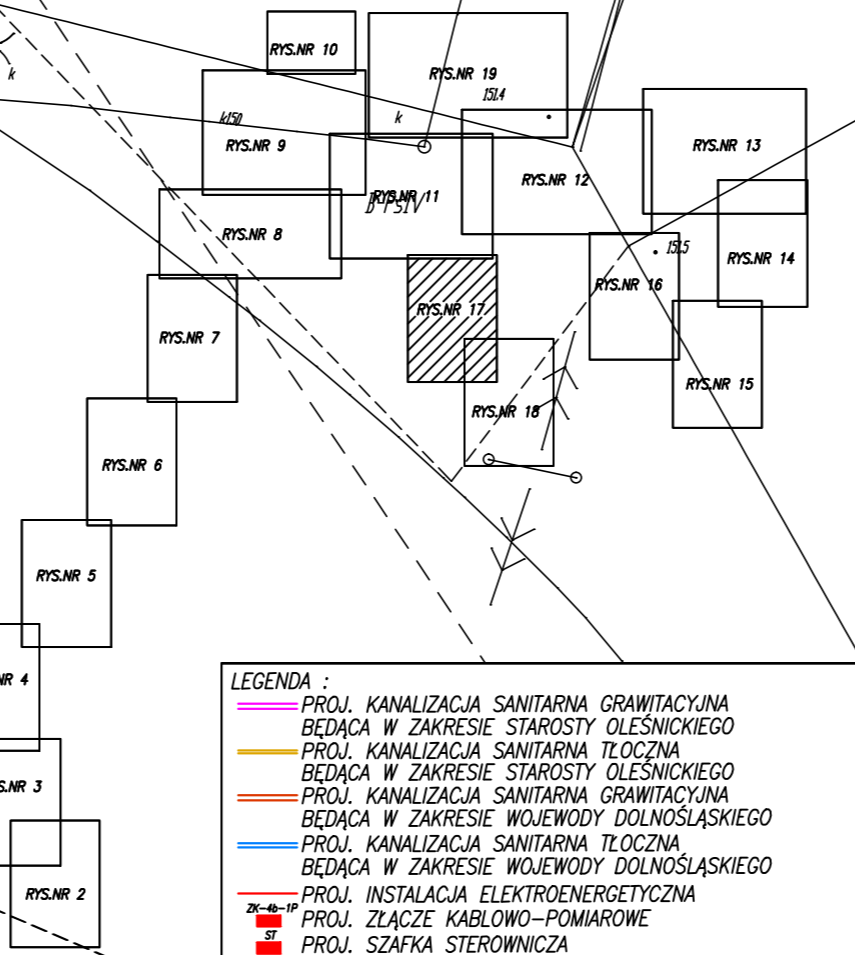

UWAGA:
 W ZAKRESIE INWESTYCJI WYSTĘPUJĄ GEODEZYJNE PUNKTY OSNOWY
 GEODEZYJNE, KTÓRE ZGODNIE Z USTAWĄ PRAWO GEODEZYJNE I KARTOGRAFICZNE² PODLAGAJĄ
 OCHRONIE. OBOWIĄZKIEM INWESTORA JEST ZABEZPIECZENIE PUNKTÓW
 OSNOWY PRZED ZNISZCZENIEM. SPOSOB ZABEZPIECZENIA NALEŻY ZŁOŻYĆ
 FIRMIE GEODEZYJNEJ PRZEWADZĄCEJ OBSŁUGĘ INWESTYCJI. W PRZYPADKU
 BRAKU MOŻLIWOŚCI ZABEZPIECZENIA PRZED ZNISZCZENIEM PUNKTÓW
 NALEŻY DO INWESTORA I NALEŻY GO ZŁOŻYĆ JEDNOSTCE GEODEZYJNEJ
 ROBOTY W POBLIŻU PUNKTÓW OSNOWY GEODEZYJNEJ NALEŻY PRZEWODZIĆ
 POD NADZOREM GEODEZYJNYM.

- LEGENDA:
- PROJ. KANALIZACJA SANITARNA GRANITACYJNA
 - BĘDĄCA W ZAKRESIE STAROSTY OLESNICKIEGO
 - PROJ. KANALIZACJA SANITARNA TŁOCZNA
 - BĘDĄCA W ZAKRESIE STAROSTY OLESNICKIEGO
 - PROJ. KANALIZACJA SANITARNA GRANITACYJNA
 - BĘDĄCA W ZAKRESIE WOJEWÓDZY DOLNOŚLĄSKIEGO
 - PROJ. KANALIZACJA SANITARNA TŁOCZNA
 - BĘDĄCA W ZAKRESIE WOJEWÓDZY DOLNOŚLĄSKIEGO
 - PROJ. INSTALACJA ELEKTROENERGETYCZNA
 - PROJ. ZŁĄCZE KABLOWO-POMAROWE
 - PROJ. SZKAF STEROWNICZY
 - PROJ. PRZYŁĄCZA KANALIZACJI SANITARNEJ NIE OBJĘTE
 WNIOSKIEM O POZWOLENIE NA BUDOWĘ
 GRANICZNYCH DZIAŁEK OBIEKTÓW WNIOSKIEM
 - BĘDĄCE W ZAKRESIE STAROSTY OLESNICKIEGO
 - NUMERY DZIAŁEK OBIEKTÓW WNIOSKIEM
 - BĘDĄCE W ZAKRESIE STAROSTY OLESNICKIEGO
 - GRANICE DZIAŁEK OBIEKTÓW WNIOSKIEM
 - BĘDĄCE W ZAKRESIE WOJEWÓDZY DOLNOŚLĄSKIEGO
 - NUMERY DZIAŁEK OBIEKTÓW WNIOSKIEM
 - BĘDĄCE W ZAKRESIE WOJEWÓDZY DOLNOŚLĄSKIEGO
 - PROJ. STUDIUM KANALIZACYJNE
 - PSto PROJ. PRZEPROMIENIOWA ŚCIEKÓW
 - PZ1 PROJ. PUNKT ZAŁAMANIA KANALIZACJI TŁOCZNEJ
 - E1 PROJ. PUNKT ZAŁAMANIA KABLA ELEKTRYCZNEGO

EKO-INSTAL
 PRACOWNIA PROJEKTOWA

EKO-INSTAL Harasimowicz i Wspólnicy Sp. z o.o. tel. 95 717 10 70 fax. 95 717 23 20
 ul. Kazimierza Wielkiego 61, 66-400 Gorzów Wlkp. NIP 596164792 REGON 08009361
 email : biuro@eko-instal.biz www.eko-instal.biz

OBIEKT	KANALIZACJA SANITARNA DLA MIEJSCOWOŚCI GOSZCZ GMINA TWARDOGÓRA
NAZWA OPRACOWANA	PROJEKT WYKONAWCZY KANALIZACJI SANITARNEJ W MIEJSCOWOŚCI GOSZCZ, GMINA TWARDOGÓRA
ADRES OBIEKTU BUDOWLANEGO	DZIAŁKI NR : 580/2/487,610/7,581/1,627,646,193/26,536/1,555,447/23, 537,438/3,447/14,439/1,440/7,490,534,337/10,337/9,337/2,338,523,335/2, 525,526,527,529/1,331/4,336/1,329/2,321,318/2,335,448,533,538,532,531, 539,540,544,667/2,550/1,397/13,545/1,323/3,528,522,569/1,570,572,276/4, 566,264,376/1,369/1,369/1,334/2,334/1,384,385/1,393,585,546,385/2,524, 3/57/4,42/3,389/1-OBIEKT GOSZCZ 202,195,198,197/3,197/1,117/3,197/2-OBIEKT MOSZYCE 3,4/4-OBIEKT 22 TWARDOGÓRA
INWESTOR	Gmina Twardogóra ul. Ratuszowa 14,56-416 Twardogóra
BRANŻA	SANITARNA
PROJEKTANT	mgr inż. Waldemar Harasimowicz w zakresie sieci, inst. urząd. gaz., wodoc. i kanalizac. nr LUKG/0010/PODS/05
SPRAWDZŁ	mgr inż. Elżbieta Krzemińska w zakresie sieci, inst. urząd. gaz., wodoc. i kanalizac. nr LUKG/0034/PODS/03
BRANŻA	ELEKTRYCZNA
PROJEKTANT	mgr inż. Jacek Sowiński w zakresie sieci, inst. urząd. elektrycznych i energet. nr LUKG/0005/PODE/05
SPRAWDZŁ	mgr inż. Zdzisław Gajda w zakresie sieci, inst. urząd. elektrycznych i energet. nr LUKG/0003/PODE/05
PROJEKT ZAGOSPODAROWANIA TERENU	
DATA	16.12.14
SKALA	1:500
RYS.NR	17

EKO-INSTAL
PRACOWNIA PROJEKTOWA

EKO-INSTAL Harasimowicz i Wspólnicy Sp. z o.o. ul. Kazimierza Wielkiego 61, 66-400 Gorzów Wlkp.
tel. 95 717 10 70 fax. 95 717 23 20
NIP 5961646792 REGON 080009361
email: biuro@eko-instal.biz www.eko-instal.biz

OBIEKT	KANALIZACJA SANITARNA DLA MIEJSCOWOŚCI GOSZCZ GMINA TWARDOGÓRA		
NAZWA OPRACOWANIA	PROJEKT WYKONAWCZY KANALIZACJI SANITARNEJ W MIEJSCOWOŚCI GOSZCZ, GMINA TWARDOGÓRA		
ADRES OBIEKTU BUDOWLANEGO	DZIAŁKI NR : 580/2,487,610/7,581/1,627,646,193/26,536/1,555,447/23, 537,438/3,447/14,439/1,440/7,490,534,337/10,337/9,337/2,338,523,335/2, 525,526,527,529/1,331/4,326/3,529/2,321,319/2,325,448,533,538,532,531, 539,540,544,667/2,550/1,397/13,545/1,323/3,528,525,569/1,570,572,276/4, 566,264/4,376/1,369/1,334/2,334/1,384,385/1,393,585,546,385/2,524, 375/1,434/3,396/9-OBREB GOSZCZ, 202,195,198,197/3,197/1,17/3,197/2-OBREB MOSZYCE 3,4/4-OBREB 22 TWARDOGÓRA		
INWESTOR	Gmina Twardogóra ul. Ratuszowa 14,56-416 Twardogóra		
BRANŻA	SANITARNA		
PROJEKTANT	mgr inż. Waldemar Harasimowicz Upr. projekt. w specj. instalac. w zakresie sieci, inst. urządzeń gaz., wodoc. i kanalizac. nr LUKG/0010/PODS/05		
SPRAWDZICIEL	mgr inż. Elwira Kramm Upr. projekt. w specj. instalac. w zakresie sieci, inst. urządzeń gaz., wodoc. i kanalizac. nr LUKG/0034/PODS/03		
BRANŻA	ELEKTRYCZNA		
PROJEKTANT	mgr inż. Jacek Sawicki Upr. projekt. w specj. instalac. w zakresie sieci, inst. urządzeń elektrycznych i energet. nr LUKG/0005/PODE/05		
SPRAWDZICIEL	mgr inż. Zdzisław Kramm Upr. projekt. w specj. instalac. w zakresie sieci, inst. urządzeń elektrycznych i energet. nr LUKG/0003/PODE/05		
PROJEKT ZAGOSPODAROWANIA TERENU			
DATA	16.12.14	SKALA	1:500
RYS.NR	17		

ŁĄCZY RYSUNEK NR 17

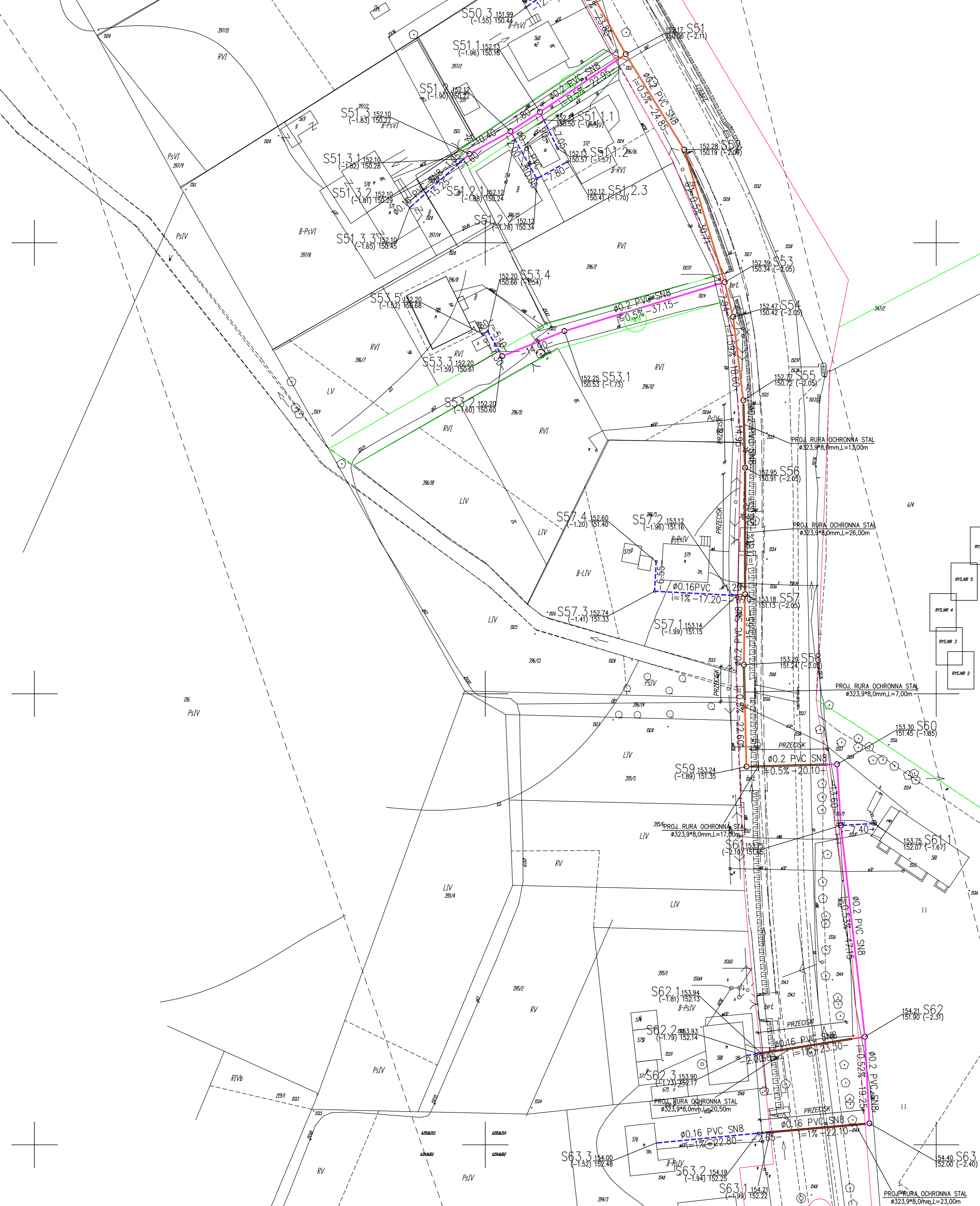

SCHEMAT PODZIAŁU NA ARKUSZE

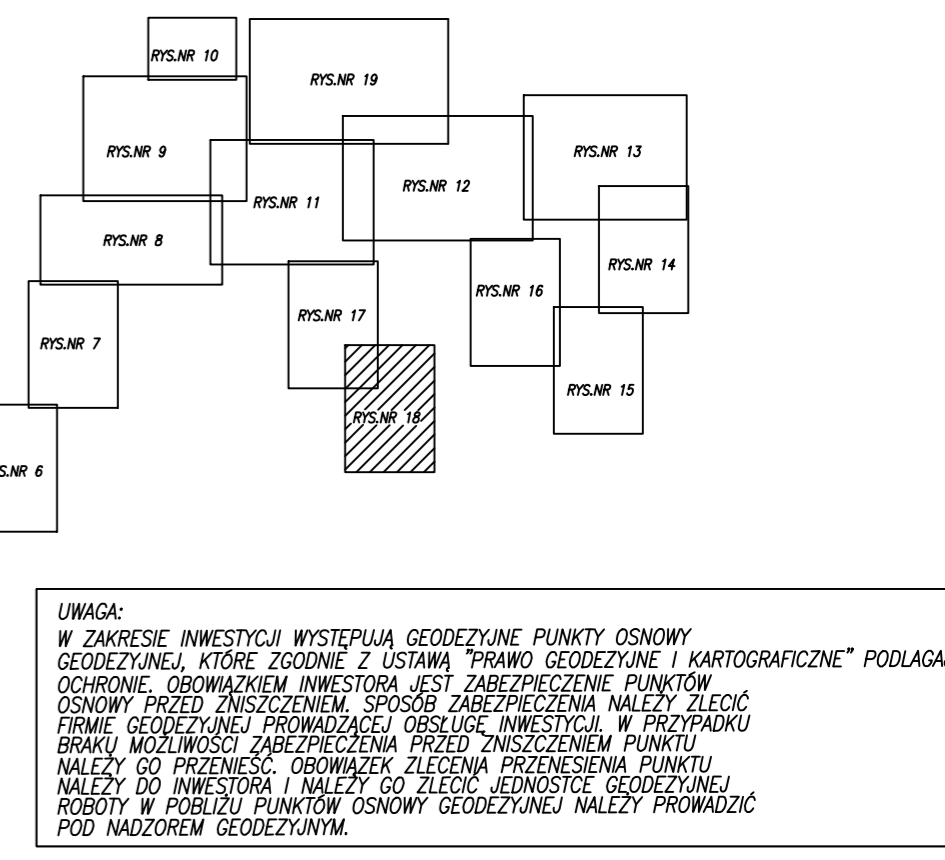

UWAGA:
W ZAKRESIE INWESTYCJI WYSTĘPIĄ PUNKTY OSNOWE GEODEZYJNE, KTÓRE ZGODNIE Z USTAWĄ 'PRAWO GEODEZYJNE I KARTOGRAFICZNE' PODLAGAJĄ OCHRONIE. OBOWIĄZKIEM INWESTORA JEST ZABEZPIECZENIE PUNKTÓW OSNOWY PRZED ZANISZCZENIEM. SPOSOB ZABEZPIECZENIA NALEŻY ZLECIĆ FIRMIE GEODEZYJNEJ PRACUJĄCEJ W OBLASIE INWESTYCJI. W PRZYPADKU BRAKU MOŻLIWOŚCI ZABEZPIECZENIA PRZED ZANISZCZENIEM PUNKTU NALEŻY GO PRZENIEŚĆ. OBOWIĄZEK ZLECIENIA PRZENIESIENIA PUNKTU NALEŻY DO INWESTORA I NALEŻY GO ZABEZPIECZYĆ GEODEZYJNEJ ROBOTY W POBLIŻY PUNKTÓW OSNOWY GEODEZYJNEJ NALEŻY PRZEWODZIĆ POD NADZOREM GEODEZYJNYM.

- LEGENDA:**
- PROJ. KANALIZACJA SANITARNA GRAWITACYJNA
 - BĘDĄCA W ZAKRESIE STAROŚCI OLESNICKIEGO
 - PROJ. KANALIZACJA SANITARNA TŁOCZNA
 - BĘDĄCA W ZAKRESIE STAROŚCI OLESNICKIEGO
 - PROJ. KANALIZACJA SANITARNA GRAWITACYJNA
 - BĘDĄCA W ZAKRESIE WOJEWÓDZIEGO DOLNOŚLĄSKIEGO
 - PROJ. KANALIZACJA SANITARNA TŁOCZNA
 - BĘDĄCA W ZAKRESIE WOJEWÓDZIEGO DOLNOŚLĄSKIEGO
 - PROJ. INSTALACJA ELEKTROENERGETYCZNA
 - PROJ. ZŁĄCZE KABLOWO-POMIAROWE
 - PROJ. SZAFKA STEROWNICZA
 - PROJ. PRZYŁĄCZA KANALIZACJI SANITARNEJ NIE OBJĘTE WNIOSEM O POZWOLENIE NA BUDOWĘ
 - GRANICE DZIAŁEK OBIĘTYCH WNIOSEM
 - BĘDĄCE W ZAKRESIE STAROŚCI OLESNICKIEGO
 - NUMERY DZIAŁEK OBIĘTYCH WNIOSEM
 - BĘDĄCE W ZAKRESIE STAROŚCI OLESNICKIEGO
 - GRANICE DZIAŁEK OBIĘTYCH WNIOSEM
 - BĘDĄCE W ZAKRESIE WOJEWÓDZIEGO DOLNOŚLĄSKIEGO
 - NUMERY DZIAŁEK OBIĘTYCH WNIOSEM
 - BĘDĄCE W ZAKRESIE WOJEWÓDZIEGO DOLNOŚLĄSKIEGO
 - S10 PROJ. STUJNIA KANALIZACYJNA
 - PS10 PROJ. PRZEPOMPOWNIA SKOKÓW
 - PS21 PROJ. PUNKT ZAŁAMANIA KANALIZACJI TŁOCZNEJ
 - E1 PROJ. PUNKT ZAŁAMANIA KABLA ELEKTRYCZNEGO

EKO-INSTAL
PRACOWNIA PROJEKTOWA

EKO-INSTAL Harasimowicz i Wspólnicy Sp. z o.o. ul. Kazimierza Wielkiego 61, 66-400 Gorzów Wlkp.
tel. 95 717 10 70 fax. 95 717 23 20
NIP 5961646792 REGON 080009361
email: biuro@eko-instal.biz www.eko-instal.biz

OBIEKT	KANALIZACJA SANITARNA DLA MIEJSCOWOŚCI GOSZCZ GMINA TWARDOGÓRA		
NAZWA OPRACOWANIA	PROJEKT WYKONAWCZY KANALIZACJI SANITARNEJ W MIEJSCOWOŚCI GOSZCZ, GMINA TWARDOGÓRA		
ADRES OBIEKTU BUDOWLANEGO	DZIAŁKI NR : 580/2,487,610/7,581/1,627,646,193/26,536/1,555,447/23, 537,438/3,447/14,439/1,440/7,490,534,337/10,337/9,337/2,338,523,335/2, 525,526,527,529/1,331/4,326/3,529/2,321,319/2,325,448,533,538,532,531, 539,540,544,667/2,550/1,397/13,545/1,323/3,528,525,569/1,570,572,276/4, 566,264/4,376/1,369/1,334/2,334/1,384,385/1,393,585,546,385/2,524, 375/1,434/3,396/9-OBREB GOSZCZ, 202,195,198,197/3,197/1,17/3,197/2-OBREB MOSZYCE 3,4/4-OBREB 22 TWARDOGÓRA		
INWESTOR	Gmina Twardogóra ul. Ratuszowa 14,56-416 Twardogóra		
BRANŻA	SANITARNA		
PROJEKTANT	mgr inż. Waldemar Harasimowicz Upr. projekt. w specj. instalac. w zakresie sieci, inst. urządzeń gaz., wodoc. i kanalizac. nr LUKG/0010/PODS/05		
SPRAWDZICIEL	mgr inż. Elwira Kramm Upr. projekt. w specj. instalac. w zakresie sieci, inst. urządzeń gaz., wodoc. i kanalizac. nr LUKG/0034/PODS/03		
BRANŻA	ELEKTRYCZNA		
PROJEKTANT	mgr inż. Jacek Sawicki Upr. projekt. w specj. instalac. w zakresie sieci, inst. urządzeń elektrycznych i energet. nr LUKG/0005/PODE/05		
SPRAWDZICIEL	mgr inż. Zdzisław Kramm Upr. projekt. w specj. instalac. w zakresie sieci, inst. urządzeń elektrycznych i energet. nr LUKG/0003/PODE/05		
PROJEKT ZAGOSPODAROWANIA TERENU			
DATA	16.12.14	SKALA	1:500
RYS.NR	18		

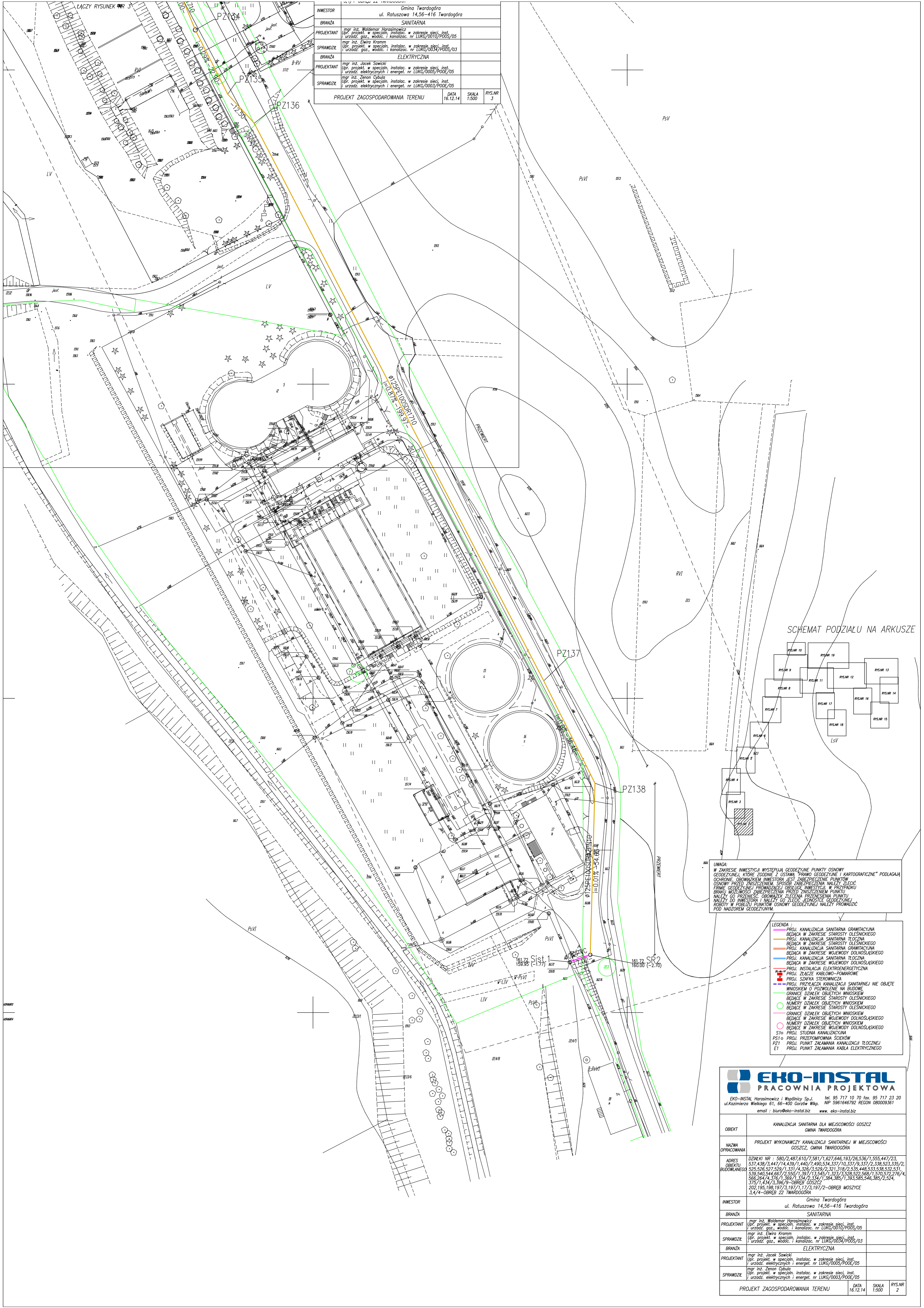

INWESTOR	Gmina Twardogóra ul. Ratuszowa 14,56-416 Twardogóra	DATA	16.12.14	SKALA	1:500	RYS.NR	3
BRANŻA	SANITARNA						
PROJEKTANT	mgr inż. Waldemar Harasimowicz Upř. projekt. w specjaln. instalac. w zakresie sieci, inst. urząd. gaz., wodoc. i kanalizac. nr LUKG/0010/PODS/05						
SPRAWDZIE	mgr inż. Elwira Kramm Upř. projekt. w specjaln. instalac. w zakresie sieci, inst. urząd. gaz., wodoc. i kanalizac. nr LUKG/0034/PODS/03						
BRANŻA	ELEKTRYCZNA						
PROJEKTANT	mgr inż. Jacek Sawicki Upř. projekt. w specjaln. instalac. w zakresie sieci, inst. urząd. elektrycznych i energet. nr LUKG/0005/PODE/05						
SPRAWDZIE	mgr inż. Zenon Cybulski Upř. projekt. w specjaln. instalac. w zakresie sieci, inst. urząd. elektrycznych i energet. nr LUKG/0003/PODE/05						
PROJEKT ZAGOSPODAROWANIA TERENU		DATA	16.12.14	SKALA	1:500	RYS.NR	3

SCHEMAT PODZIAŁU NA ARKUSZE

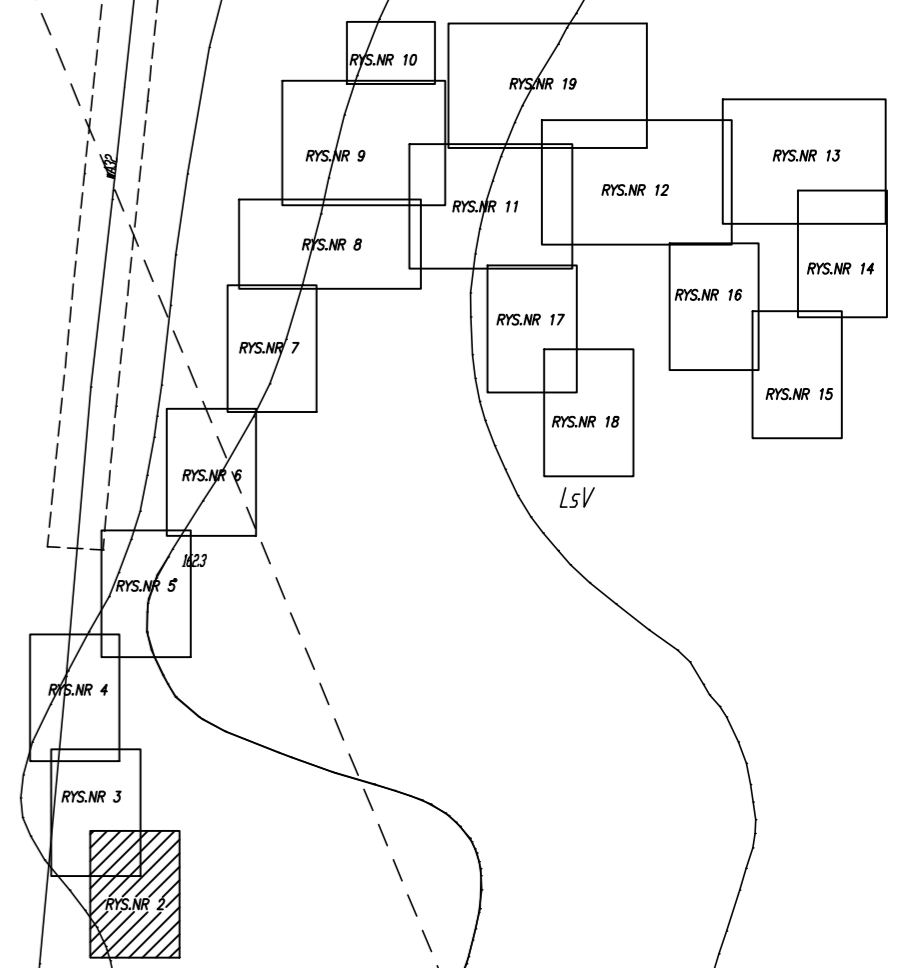

UWAGA:
W ZAKRESIE INWESTYCJI WYSTĘPUJĄ GEODEZYJNE PUNKTY OSNOWE GEODEZYJNE, KTÓRE ZGODNIE Z USTAWĄ "PRAWO GEODEZYJNE I KARTOGRAFICZNE" PODLEGAJĄ OCHRONIE. OBOWIĄZKI INWESTORA JEST ZABEZPIECZENIE PUNKTÓW OSNOWY PRZEZ WNIOSKIEM, SPOSOB ZABEZPIECZENIA NALEŻY ZŁEĆĆ FIRME GEODEZYJNEJ PRACUJĄCEJ W OBLASIE, W PRZYPADKU BRAKU MOŻLIWOŚĆ ZABEZPIECZENIA PRZEZ ZAMIESZCZENIE PUNKTU NALEŻY CO PRZENIEŚĆ, OBOWIĄZEK ZŁEĆCIA PRZENIESIENIA PUNKTU NALEŻY DO INWESTORA I NALEŻY CO ZŁEĆĆ, JEŻELI GEODEZYJNE ROBOTY W POBLIŻU PUNKTÓW OSNOWY GEODEZYJNEJ NALEŻY PRZEWODZIĆ POD NAZOREM GEODEZYJNYM.

- LEGENDA:**
- PROJ. KANALIZACJA SANITARNA GRANICZNA
 - BĘDĄCA W ZAKRESIE STAROŚCI OLESNICKIEGO
 - PROJ. KANALIZACJA SANITARNA TŁOCZNA
 - BĘDĄCA W ZAKRESIE STAROŚCI OLESNICKIEGO
 - PROJ. KANALIZACJA SANITARNA GRANICZNA
 - BĘDĄCA W ZAKRESIE WOJEWODY DOLNOŚLĄSKIEGO
 - PROJ. KANALIZACJA SANITARNA TŁOCZNA
 - BĘDĄCA W ZAKRESIE WOJEWODY DOLNOŚLĄSKIEGO
 - PROJ. INSTALACJA ELEKTROENERGETYCZNA
 - PROJ. ZŁĄCZE KABLOWO-POMAROWE
 - PROJ. SZAFKA STEROWNICZA
 - PROJ. PRZYŁĄCZA KANALIZACJI SANITARNEJ NIE OBJĘTE WNIOSEM O POZWOLENIE NA BUDOWĘ
 - GRANICE DZIAŁEK OBJĘTYCH WNIOSEM BĘDĄCE W ZAKRESIE STAROŚCI OLESNICKIEGO
 - GRANICE DZIAŁEK OBJĘTYCH WNIOSEM BĘDĄCE W ZAKRESIE WOJEWODY DOLNOŚLĄSKIEGO
 - GRANICE DZIAŁEK OBJĘTYCH WNIOSEM BĘDĄCE W ZAKRESIE WOJEWODY DOLNOŚLĄSKIEGO
 - PROJ. STUJNA KANALIZACYJNA
 - PROJ. PRZEPOMPOWNIA SIEKÓW
 - PROJ. PUNKT ZAŁAMANIA KANALIZACJI TŁOCZNEJ
 - PROJ. PUNKT ZAŁAMANIA KABLA ELEKTRYCZNEGO

EKO-INSTAL
PRACOWNIA PROJEKTOWA

EKO-INSTAL Harasimowicz i Wspólnicy Sp. z o.o. tel. 85 717 10 70 fax. 85 717 23 20
ul. Kazimierza Wielkiego 61, 64-400 Gorzów Wlkp. NIP 5961646792 REGON 080009361
email: biuro@eko-instal.biz www.eko-instal.biz

OBJEKT	KANALIZACJA SANITARNA DLA MIEJSCOWOŚCI GOSZCZ		
NAZWA OPRACOWANIA	PROJEKT WYKONAWCZY KANALIZACJI SANITARNEJ W MIEJSCOWOŚCI GOSZCZ, GMINA TWARDOGÓRA		
ADRES OBIEKTU BUDOWLANEGO	DZIAŁKI NR : 380/2,487,610/7,581/1,627,646,193/26,536/1,555,447/23, 537,438/3,447/14,439/1,440/7,490,534,337/10,337/9,337/2,338,523,335/2, 525,526,527,529/1,331/4,326/3,529/2,321,319/2,535,448,533,538,532,531, 539,540,544,687/2,550/1,397/13,545/1,323/3,528,322,569/1,570,572,276/4, 566,264/4,376/1,369/1,334/2,334/1,384,385/1,393,585,546,385/2,524, 379/1,434/3,396/9-OBREB GOSZCZ 2, 202,195,198,197,3,197/1,117/3,197/2-OBREB MOSZYCE 3,4/4-OBREB 22 TWARDOGÓRA		
INWESTOR	Gmina Twardogóra ul. Ratuszowa 14,56-416 Twardogóra		
BRANŻA	SANITARNA		
PROJEKTANT	mgr inż. Waldemar Harasimowicz Upř. projekt. w specjaln. instalac. w zakresie sieci, inst. urząd. gaz., wodoc. i kanalizac. nr LUKG/0010/PODS/05		
SPRAWDZIE	mgr inż. Elwira Kramm Upř. projekt. w specjaln. instalac. w zakresie sieci, inst. urząd. gaz., wodoc. i kanalizac. nr LUKG/0034/PODS/03		
BRANŻA	ELEKTRYCZNA		
PROJEKTANT	mgr inż. Jacek Sawicki Upř. projekt. w specjaln. instalac. w zakresie sieci, inst. urząd. elektrycznych i energet. nr LUKG/0005/PODE/05		
SPRAWDZIE	mgr inż. Zenon Cybulski Upř. projekt. w specjaln. instalac. w zakresie sieci, inst. urząd. elektrycznych i energet. nr LUKG/0003/PODE/05		
PROJEKT ZAGOSPODAROWANIA TERENU		DATA	16.12.14
		SKALA	1:500
		RYS.NR	2

ŁĄCZY RYSUNEK NR 4

SCHEMAT PODZIAŁU NA ARKUSZE

UWAGA: W ZAKRESIE INWESTYCJI WYSTĘPUJĄ GEODEZYJNE PUNKTY OSNOVY GEODEZYJNE, KTÓRE ZGODNIE Z USTAWĄ "PRAWO GEODEZYJNE I KARTOGRAFICZNE" PODLAGAJĄ OCHRONIE. OBOWIĄZKIEM INWESTORA JEST ZABEZPIECZENIE PUNKTÓW OSNOVY PRZED ZNISZCZENIEM. SPOSÓB ZABEZPIECZENIA NALEŻY ZŁOŻYĆ FIRMIE GEODEZYJNEJ PRÓWADZĄCEJ OBSŁUGĘ INWESTYCJI. W PRZYPADKU BRAKU MOŻLIWOŚCI ZABEZPIECZENIA PRZED ZNISZCZENIEM PUNKTU NALEŻY GO PRZENIEŚĆ. OBOWIĄZEK ZŁOŻENIA PRZENIESIENIA PUNKTU NALEŻY DO INWESTORA I NALEŻY GO ZŁOŻYĆ JEDNOCZESNIE GEODEZYJNEJ ROBOTY W POBLIŻU PUNKTÓW OSNOVY GEODEZYJNEJ NALEŻY PRÓWADZIĆ POD NADZOREM GEODEZYJNYM.

- LEGENDA:
- PROJ. KANALIZACJA SANITARNA GRANICYJNA
 - BĘDĄCA W ZAKRESIE STAROSTY GLEŚNICKIEGO
 - PROJ. KANALIZACJA SANITARNA TŁOCZNA
 - BĘDĄCA W ZAKRESIE STAROSTY GLEŚNICKIEGO
 - PROJ. KANALIZACJA SANITARNA GRANICYJNA
 - BĘDĄCA W ZAKRESIE WOJEWODY DOLNOŚLĄSKIEGO
 - PROJ. KANALIZACJA SANITARNA TŁOCZNA
 - BĘDĄCA W ZAKRESIE WOJEWODY DOLNOŚLĄSKIEGO
 - PROJ. INSTALACJA ELEKTROENERGETYCZNA
 - PROJ. ZŁĄCZE KABLOWO-POMIAROWE
 - PROJ. SZAFKA STEROWNICZA
 - PROJ. PRZYZŁAZA KANALIZACJI SANITARNEJ NIE OBJĘTE WNIOSEM O POZWOLENIE NA BUDOWĘ
 - GRANICE DZIAŁEK OBJĘTYCH WNIOSEM BĘDĄCE W ZAKRESIE STAROSTY GLEŚNICKIEGO
 - NUMERY DZIAŁEK OBJĘTYCH WNIOSEM BĘDĄCE W ZAKRESIE STAROSTY GLEŚNICKIEGO
 - GRANICE DZIAŁEK OBJĘTYCH WNIOSEM BĘDĄCE W ZAKRESIE WOJEWODY DOLNOŚLĄSKIEGO
 - NUMERY DZIAŁEK OBJĘTYCH WNIOSEM BĘDĄCE W ZAKRESIE WOJEWODY DOLNOŚLĄSKIEGO
 - PROJ. STUDIUM KANALIZACYJNE
 - PS10 PROJ. PRZEPOMPOWNIA SOKÓW
 - PZ1 PROJ. PUNKT ZAŁAMANIA KANALIZACJI TŁOCZNEJ
 - E1 PROJ. PUNKT ZAŁAMANIA KABLA ELEKTRYCZNEGO

EKO-INSTAL
 PRACOWNIA I WSPÓLNICZA PROJEKTOWA

EKO-INSTAL Horosimowicz i Wspólnicy Sp. z o.o. tel. 95 717 10 70 fax. 95 717 23 20
 ul. Kazimierza Walskiego 81, 65-400 Góra Wkp. NIP 5961646792 REGON 080009361
 email: biuro@eko-instal.biz www.eko-instal.biz

OBIEKT	KANALIZACJA SANITARNA DLA MIEJSCOWOŚCI GOSZCZ GMINA TWARDOGÓRA		
NAZWA OPRACOWANIA	PROJEKT WYKONAWCZY KANALIZACJI SANITARNEJ W MIEJSCOWOŚCI GOSZCZ, GMINA TWARDOGÓRA		
ADRES BUDOWLANEGO	DZIAŁKI NR : 580/2, 487, 610/7, 581/1, 627, 646, 193/26, 536/1, 555, 447/23, 537, 438/3, 447/14, 439/1, 440/7, 490, 534, 337/10, 337/9, 337/2, 338, 523, 335/2, 525, 526, 527, 529/1, 331/4, 326/3, 529/2, 321, 318/2, 335, 448, 533, 538, 532, 531, 539, 540, 544, 691/2, 550/1, 391/1, 545/1, 323/3, 528, 522, 588/1, 570, 572, 276/4, 566, 264/4, 376/1, 369/1, 334/2, 334/1, 384, 385/1, 393, 585, 546, 385/2, 524, 375/1, 434/3, 386/9 - OBRĘB GOSZCZ 202, 195, 198, 197/2, 197/1, 17, 3, 197/2 - OBRĘB MOSZYCE 3, 4/4 - OBRĘB 22 TWARDOGÓRA		
INWESTOR	Gmina Twardogóra ul. Ratuszowa 14, 56-416 Twardogóra		
BRANŻA	SANITARNA		
PROJEKTANT	mgr inż. Waldemar Horosimowicz Upi. projekt. w specjaliz. instalac. w zakresie sieci, inst. i urządzeń, gaz, wodoc. i kanalizac. nr LUKG/0010/PODS/05		
SPRAWDZIL	mgr inż. Elwira Kramm Upi. projekt. w specjaliz. instalac. w zakresie sieci, inst. i urządzeń, gaz, wodoc. i kanalizac. nr LUKG/0034/PODS/03		
BRANŻA	ELEKTRYCZNA		
PROJEKTANT	mgr inż. Jacek Sowiński Upi. projekt. w specjaliz. instalac. w zakresie sieci, inst. i urządzeń, elektrycznych i energet. nr LUKG/0005/PODE/05		
SPRAWDZIL	mgr inż. Zenon Cybulski Upi. projekt. w specjaliz. instalac. w zakresie sieci, inst. i urządzeń, elektrycznych i energet. nr LUKG/0003/PODE/05		
PROJEKT ZAGOSPODAROWANIA TERENU		DATA	SKALA
		16.12.14	1:500
			RYS. NR 3

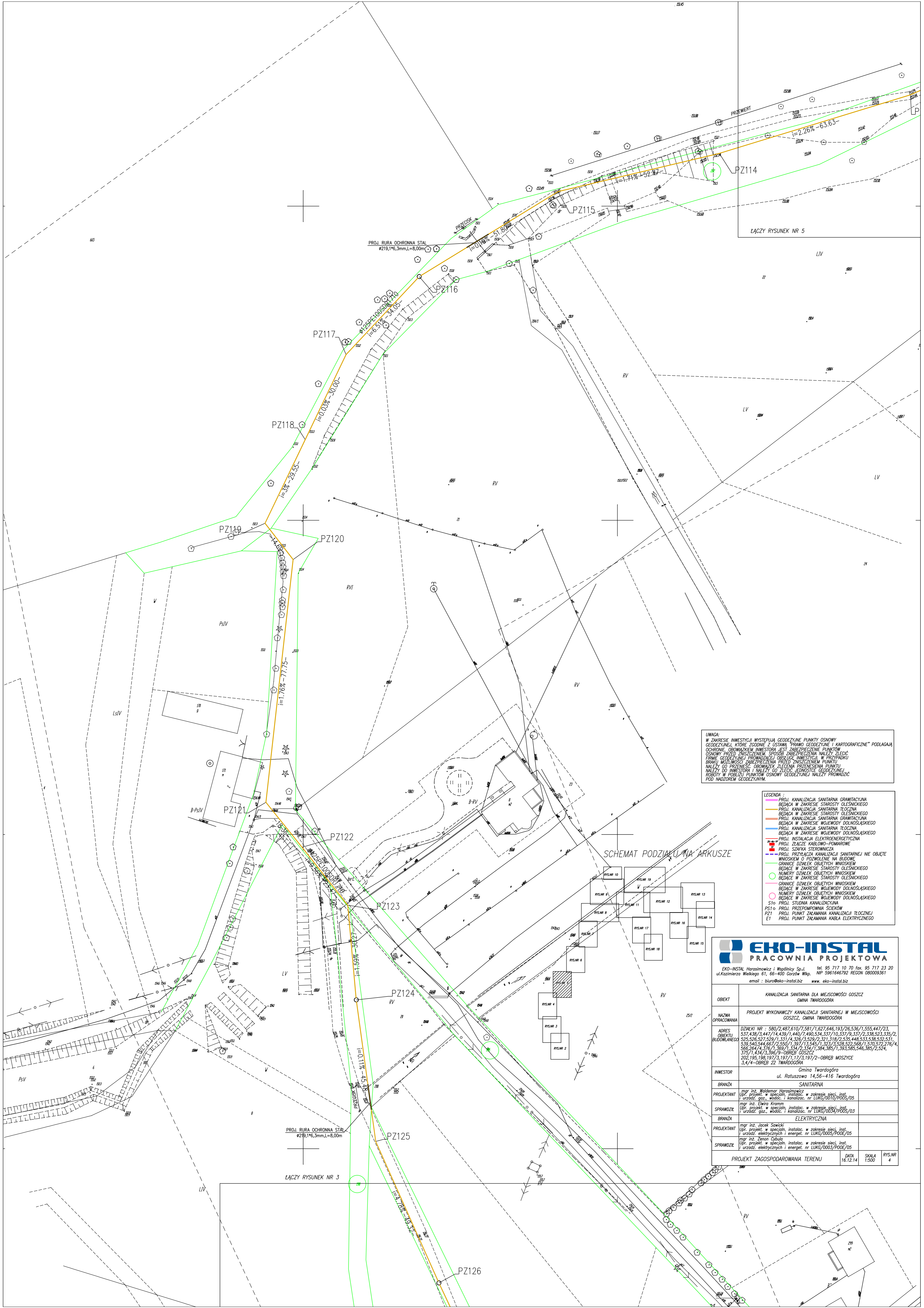

ŁĄCZY RYSUNEK NR 5

ŁĄCZY RYSUNEK NR 3

UWAGA:
 W ZAKRESIE INWESTYCJI WYSTĘPUJĄ PUNKTY OSNOWY GEODEZYJNE, KTÓRE ZODPOWIEDZAJĄ SIĘ Z OŚMIEM PUNKTAMI GEODEZYJNYMI KARTOGRAFICZNE* PODLAGAJĄ OCHRONIE. OBOWIĄZKIEM INWESTORA JEST ZABEZPIECZENIE PUNKTÓW OSNOWY PRZED ZNISZCZENIEM. SPOSOB ZABEZPIECZENIA NALEŻY ZŁOŻYĆ PRZED POCZĄTKIEM PRAC BUDOWY. W ZAKRESIE WZJĘCIEM NA BRUKI MOŻLIWOŚCI ZABEZPIECZENIA PRZED ZNISZCZENIEM PUNKTU NALEŻY GO PRZEKAZAĆ OBOWIĄZKIEM PRZEDSIĘBIEMIA PUNKTU NALEŻY DO INWESTORA I NALEŻY GO ZŁOŻYĆ JEDNOSTKIE GEODEZYJNEJ ROBOTY W POBLIŻU PUNKTÓW OSNOWY GEODEZYJNEJ NALEŻY PRZEKAZAĆ POD NADZOREM GEODĘZYJNYM.

- LEGENDA**
- PROJ. KANALIZACJA SANITARNIA GRAWITACYJNA
 - PROJ. KANALIZACJA SANITARNIA TŁOCZNA
 - PROJ. KANALIZACJA SANITARNIA GRAWITACYJNA
 - PROJ. KANALIZACJA SANITARNIA TŁOCZNA
 - PROJ. KANALIZACJA SANITARNIA TŁOCZNA
 - PROJ. KANALIZACJA SANITARNIA TŁOCZNA
 - PROJ. INSTALACJA ELEKTROENERGETYCZNA
 - PROJ. ZŁĄCZE KABLOWO-FORMAROWE
 - PROJ. SZAFKA STEROWNICZA
 - PROJ. PRZYŁĄCZA KANALIZACJI SANITARNEJ NIE OBJĘTE WNIOSEM O POZWOLENIE NA BUDOWĘ
 - GRANICE DZIAŁEK OBJĘTYCH WNIOSEM
 - BĘDĄCE W ZAKRESIE STAROSTY OLESŃSKIEGO
 - NUMERY DZIAŁEK OBJĘTYCH WNIOSEM
 - BĘDĄCE W ZAKRESIE STAROSTY OLESŃSKIEGO
 - GRANICE DZIAŁEK OBJĘTYCH WNIOSEM
 - BĘDĄCE W ZAKRESIE WOJEWODY DOLNOŚLĄSKIEGO
 - NUMERY DZIAŁEK OBJĘTYCH WNIOSEM
 - BĘDĄCE W ZAKRESIE WOJEWODY DOLNOŚLĄSKIEGO
 - PROJ. STUJNIA KANALIZACYJNA
 - PROJ. PRZEPOMPOWNIA ŚCIEKÓW
 - PROJ. PUNKT ZAŁAMANIA KANALIZACJI TŁOCZNEJ
 - PROJ. PUNKT ZAŁAMANIA KABLA ELEKTRYCZNEGO

SCHEMAT PODZIAŁU NA ARKUSZE

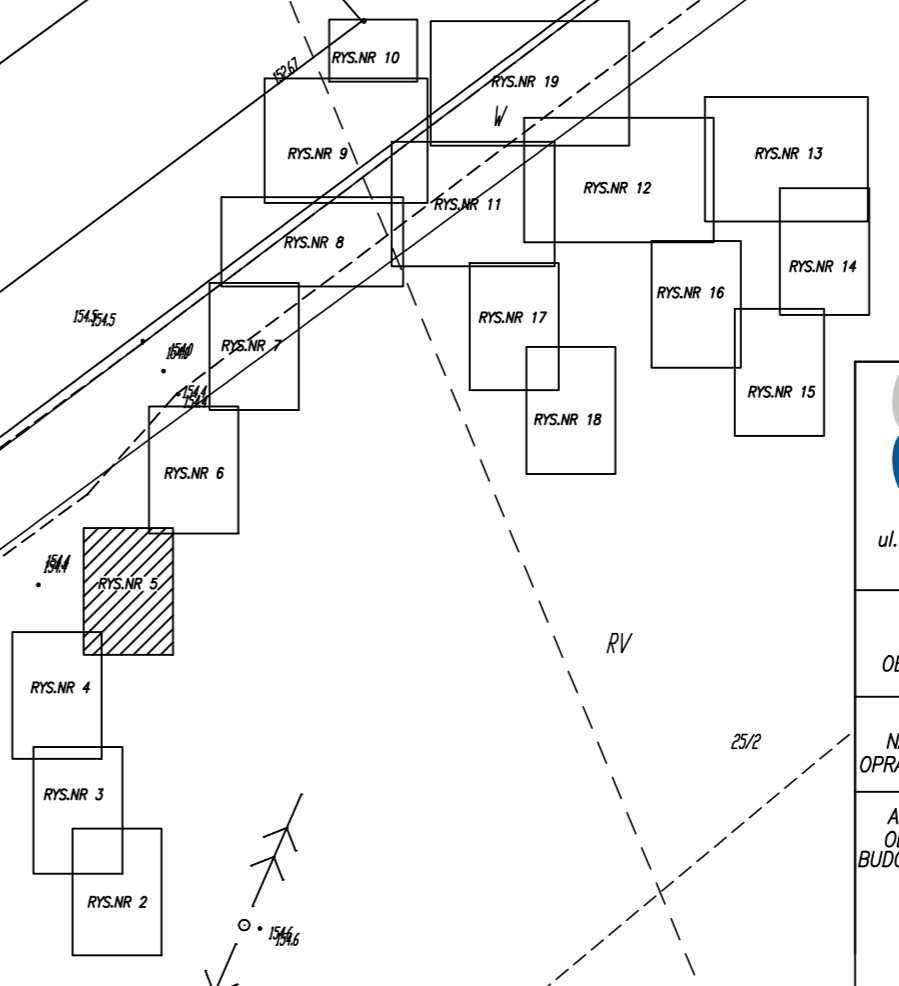

EKO-INSTAL
 PRACOWNIA PROJEKTOWA

EKO-INSTAL Harasimowicz i Wspólnicy Sp. z o.o. tel. 95 717 10 70 fax. 95 717 23 20
 ul. Kazimierza Wielkiego 61, 66-400 Gorzów Wlkp. NIP 5961646792 REGON 080009361
 email: biuro@eko-instal.biz www.eko-instal.biz

OBJEKT	KANALIZACJA SANITARNIA DLA MIEJSCOWOŚCI GOSZCZ GMINA TWARDOGÓRA		
NAZWA OPRACOWANIA	PROJEKT WYKONAWCZY KANALIZACJI SANITARNEJ W MIEJSCOWOŚCI GOSZCZ, GMINA TWARDOGÓRA		
ADRES BUDOWLANEGO	DZIAŁKI NR : 580/2, 487, 610/7, 581/1, 627, 646, 193/26, 536/1, 555, 447/23, 537, 438/1, 447/14, 430/1, 440/1, 490, 534, 537/10, 337/9, 337/2, 338, 523, 335/2, 525, 526, 527, 529/1, 331/1, 4, 326/1, 529/2, 321, 318/2, 535, 448, 533, 538, 532, 531, 539, 540, 544, 667/1, 550/1, 397/1, 3, 545/1, 323/3, 528, 522, 568/1, 570, 572, 276/4, 566, 584/4, 571/1, 369/1, 334/2, 334/1, 384, 385/1, 393, 585, 546, 385/2, 524, 375/1, 434, 23, 396/9 - OBRĘB GOSZCZ, 202, 195, 198, 197/3, 197/1, 171, 3, 197/2 - OBRĘB MOSZYCE, 3, 4/4 - OBRĘB 22 TWARDOGÓRA		
INWESTOR	Gmina Twardogóra ul. Ratuszowa 14, 56-416 Twardogóra		
BRANŻA	SANITARNIA		
PROJEKTANT	mgr inż. Waldemar Harasimowicz w zakresie sieci, instal. i urzadz. gaz., wodoc. i kanalizac. nr LUKG/0010/PODS/05		
SPRAWDZICZ	mgr inż. Zenon Gygula Upr. projekt. w specjaliz. instalac. w zakresie sieci, instal. i urzadz. gaz., wodoc. i kanalizac. nr LUKG/0003/PODS/03		
BRANŻA	ELEKTRYCZNA		
PROJEKTANT	mgr inż. Jacek Sawicki Upr. projekt. w specjaliz. instalac. w zakresie sieci, instal. i urzadz. elektrycznych i energet. nr LUKG/0005/PODE/05		
SPRAWDZICZ	mgr inż. Zenon Gygula Upr. projekt. w specjaliz. instalac. w zakresie sieci, instal. i urzadz. elektrycznych i energet. nr LUKG/0003/PODE/05		
PROJEKT ZAGOSPODAROWANIA TERENU		DATA	16.12.14
		SKALA	1:500
		RYS.NR	4

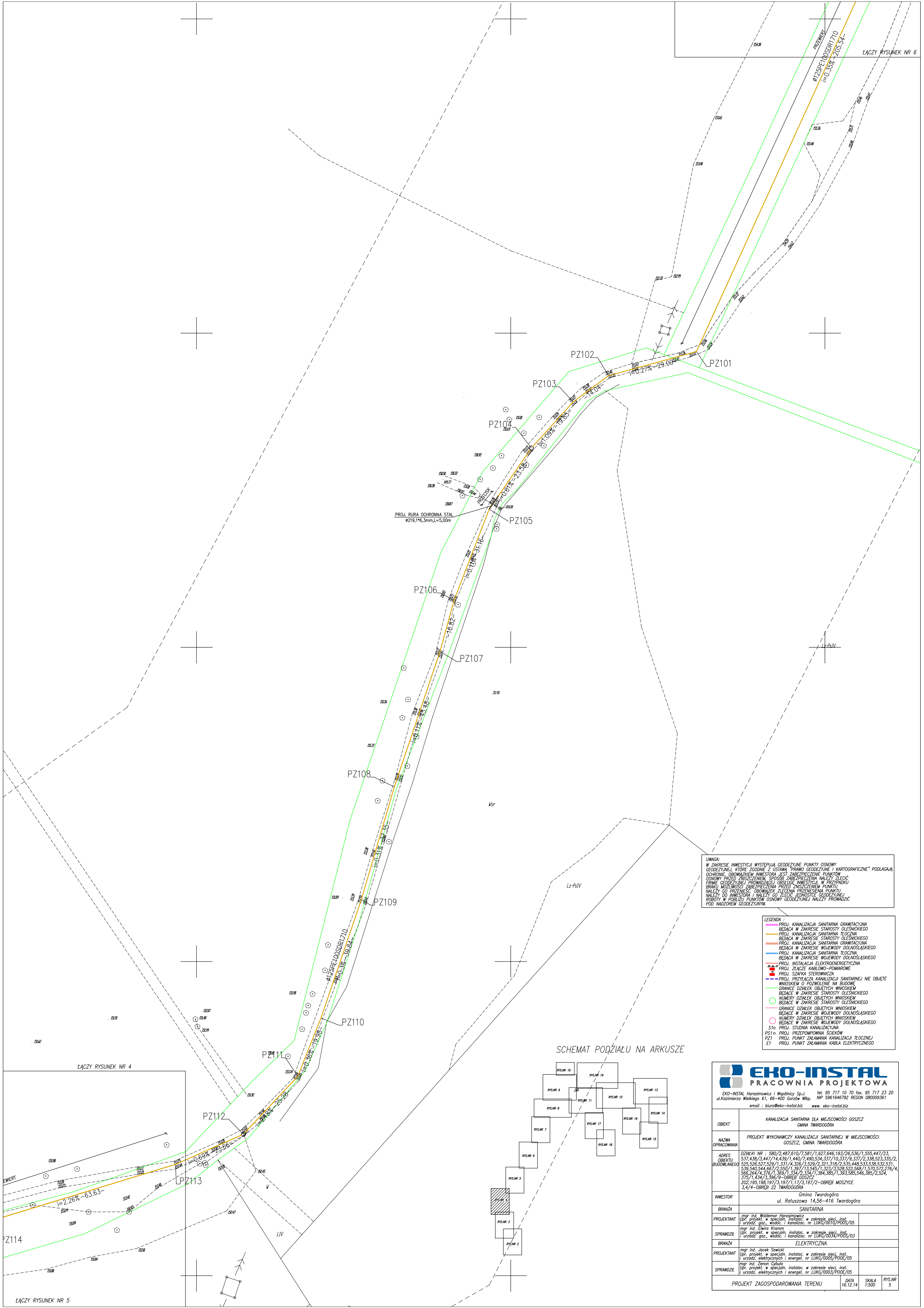

PROJ. RURA OCHRONNA STAL
 Ø219,1*6,3mm, L=5,00m

UWAGA:
 W ZAKRESIE INWESTYCJI WYSTĘPIĄ GEODEZYJNE PUNKTY OSNOWE GEODEZYJNE, KTÓRE ZODNIĘ Z USTAWĄ PRAWO GEODEZYJNE I KARTOGRAFICZNE* PODLEGA OCHRONIE. OBOWIĄZKIEM INWESTORA JEST ZABEZPIECZENIE PUNKTÓW OSNOWY PRZED ZNISZCZENIEM. SPOSOB ZABEZPIECZENIA NALEŻY ZŁOŻYĆ FIRME GEODEZYJNEJ PRZEWADZĄCEJ OBSŁUGĘ INWESTYCJI. W PRZYPADKU BRAKU MOŻLIWOŚCI ZABEZPIECZENIA PRZED ZNISZCZENIEM PUNKTU NALEŻY GO PRZENIEŚĆ. OBOWIĄZKIEM INWESTORA I NALEŻY GO ZŁOŻENIE JEDNOSTKI GEODEZYJNEJ ROBOTY W POKŁADZU PUNKTÓW OSNOWY GEODEZYJNEJ NALEŻY PRZEWADZIĆ POD NADZOREM GEODEZYJNYM.

- LEGENDA:**
- PROJ. KANALIZACJA SANITARNIA GRAWITACYJNA
 - BĘDĄCA W ZAKRESIE STAROSTY OLESNICKIEGO
 - PROJ. KANALIZACJA SANITARNIA TŁOCZNA
 - BĘDĄCA W ZAKRESIE STAROSTY OLESNICKIEGO
 - PROJ. KANALIZACJA SANITARNIA GRAWITACYJNA
 - BĘDĄCA W ZAKRESIE WOJEWODY DOLNOŚLĄSKIEGO
 - PROJ. KANALIZACJA SANITARNIA TŁOCZNA
 - BĘDĄCA W ZAKRESIE WOJEWODY DOLNOŚLĄSKIEGO
 - PROJ. INSTALACJA ELEKTROENERGETYCZNA
 - PROJ. ZŁĄCZE KABLOWO-POMAROWE
 - PROJ. SZAFKA STEROWNICZA
 - PROJ. PRZYŁĄCZA KANALIZACJI SANITARNEJ NIJE OBIĘTE WNIOSKIEM O POZWOLENIE NA BUDOWĘ
 - GRANICE DZIAŁEK OBIĘTYCH WNIOSKIEM
 - BĘDĄCE W ZAKRESIE STAROSTY OLESNICKIEGO
 - NUMERY DZIAŁEK OBIĘTYCH WNIOSKIEM
 - BĘDĄCE W ZAKRESIE STAROSTY OLESNICKIEGO
 - GRANICE DZIAŁEK OBIĘTYCH WNIOSKIEM
 - BĘDĄCE W ZAKRESIE WOJEWODY DOLNOŚLĄSKIEGO
 - NUMERY DZIAŁEK OBIĘTYCH WNIOSKIEM
 - BĘDĄCE W ZAKRESIE WOJEWODY DOLNOŚLĄSKIEGO
 - S10 PROJ. STUDIUM KANALIZACYJNE
 - P10 PROJ. PRZEPROMOWANA SZCZEPKI
 - P21 PROJ. PUNKT ZAŁAMANIA KANALIZACJI TŁOCZNEJ
 - E1 PROJ. PUNKT ZAŁAMANIA KABLA ELEKTRYCZNEGO

SCHEMAT PODZIAŁU NA ARKUSZE

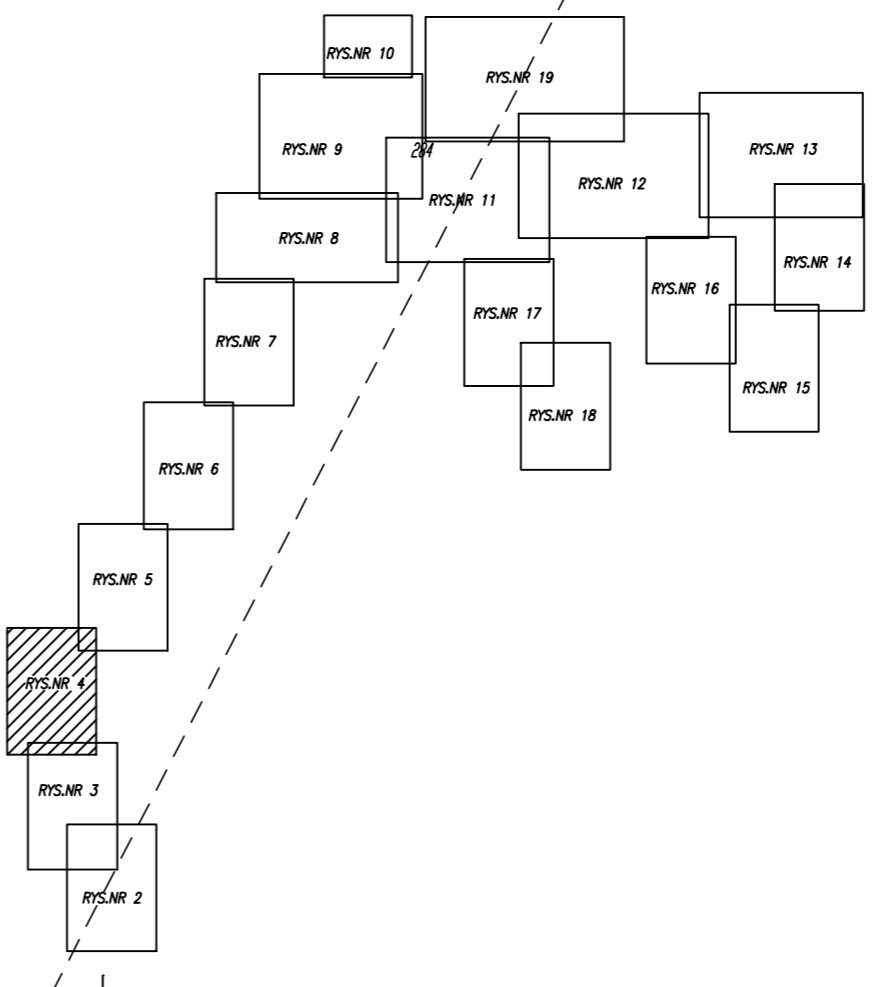

<p>EKO-INSTAL PRACOWNIA PROJEKTOWA</p> <p>EKO-INSTAL Harasimowicz i Wspólnicy Sp. z o.o. tel. 95 717 10 70 fax. 95 717 23 20 ul. Kazimierza Wielkiego 61, 66-400 Gorzów Wlkp. NIP 5961646792 REGON 080009361 email: biuro@eko-instal.biz www.eko-instal.biz</p>	
OBIEKT	KANALIZACJA SANITARNIA DLA MIEJSCOWOŚCI GOSZCZ GMINA TWARDOGÓRA
NAZWA OPRACOWANIA	PROJEKT WYKONAWCZY KANALIZACJI SANITARNEJ W MIEJSCOWOŚCI GOSZCZ, GMINA TWARDOGÓRA
ADRES OBIEKTU BUDOWLANEGO	DZIAŁKI NR : 580/2,487,610/7,581/1,627,646,193/26,536/1,555,447/23, 537,438/3,447/14,439/1,440/7,490,534,337/10,337/9,337/2,338,523,335/2, 525,526,527,529/1,331/4,326/3,529/2,321,318/2,535,448,533,538,532,531, 539,540,544,68/2,550/1,39/13,545/1,323/3,528,522,569/1,570,572,276/4, 566,594/4,376/1,369/1,334/2,334/1,384,385/1,383,385,546,385/2,524, 375/1,434/3,396/9-OBREB GOSZCZ 202,195,196,197/3,197/1,17/3,197/2-OBREB MOSZYCE 3,4/4-OBREB 22 TWARDOGÓRA
INWESTOR	Gmina Twardogóra ul. Ratuszowa 14,56-416 Twardogóra
BRANŻA	SANITARNIA
PROJEKTANT	mgr inż. Waldemar Harasimowicz Upr. projekt. w specjaliz. instalac. w zakresie stacji, inst. i urządzeń elektrycznych i kanalizac. nr LUKG/0010/PD05/05
SPRAWDZIE	mgr inż. Elwira Kramm Upr. projekt. w specjaliz. instalac. w zakresie stacji, inst. i urządzeń elektrycznych i kanalizac. nr LUKG/0003/PD02/03
BRANŻA	ELEKTRYCZNA
PROJEKTANT	mgr inż. Jacek Sawicki Upr. projekt. w specjaliz. instalac. w zakresie stacji, inst. i urządzeń elektrycznych i energet. nr LUKG/0005/PD02/05
SPRAWDZIE	mgr inż. Zenon Cybulski Upr. projekt. w specjaliz. instalac. w zakresie stacji, inst. i urządzeń elektrycznych i energet. nr LUKG/0003/PD02/05
PROJEKT ZAGOSPODAROWANIA TERENU DATA 16.12.14 SKALA 1:500 RYS.NR 5	

ŁĄCZY RYSUNEK NR 4

ŁĄCZY RYSUNEK NR 5

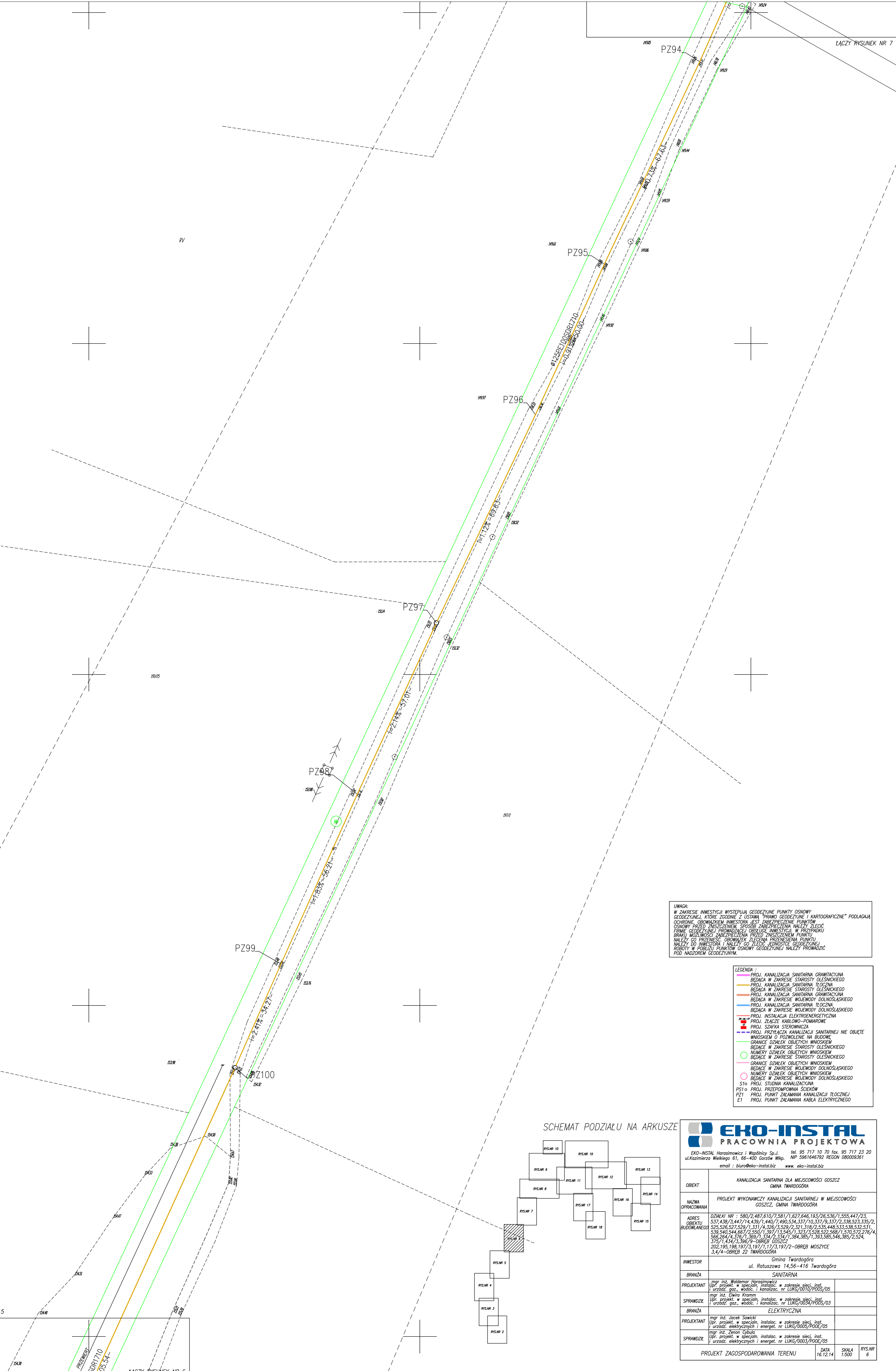

UWAGA:
 W ZAKRESIE INWESTYCJI WYSTĘPIĄ GEODEZYJNE PUNKTY OSNOWY GEODEZYJNE, KTÓRE ZGODNIE Z USTAWĄ "PRAWO GEODEZYJNE I KARTOGRAFICZNE" PODLAGAJĄ OCHRONIE. OBOWIĄZKIEM INWESTORA JEST ZABEZPIECZENIE PUNKTÓW OSNOWY PRZED ZNISZCZENIEM SPOŚBIE ZABEZPIECZENIA NALEŻY ZŁOŻYĆ FIRME GEODEZYJNEJ PRZEWODZĄCEJ I OBSŁUGI INWESTYCJI, W PRZYPADKU BRAKU MOŻLIWOŚCI ZABEZPIECZENIA PRZED ZNISZCZENIEM PUNKTU NALEŻY GO PRZEJĘĆ. OBOWIĄZEK ZŁOŻENIA PRZESŁANIA PUNKTU NALEŻY DO INWESTORA I NALEŻY GO ZŁOŻYĆ JEDNOSTCE GEODEZYJNEJ ROBOTY W POBLIŻU PUNKTÓW OSNOWY GEODEZYJNEJ NALEŻY PRZEWODZIĆ POD NADZOREM GEODEZYJNYM.

- LEGENDA :**
- PROJ. KANALIZACJA SANITARNA GRAWITACYJNA
 - BEDACA W ZAKRESIE STAROSTY OLESNICKIEGO
 - PROJ. KANALIZACJA SANITARNA TŁOCZNA
 - BEDACA W ZAKRESIE STAROSTY OLESNICKIEGO
 - PROJ. KANALIZACJA SANITARNA TŁOCZNA
 - BEDACA W ZAKRESIE WOJEWODY DOLNOŚLĄSKIEGO
 - PROJ. INSTALACJA ELEKTROENERGETYCZNA
 - PROJ. ZŁĄCZYZ KABLOWO-POSIAROWE
 - PROJ. SZAFKA STEROWNICZA
 - PROJ. PRZYŁĄCZA KANALIZACJA SANITARNEJ NIE OBJĘTE WNIOSEM O PRZEWOLENIE NA BUDOWĘ
 - GRANICE DZIAŁEK OBJĘTYCH WNIOSEM
 - BEDACE W ZAKRESIE STAROSTY OLESNICKIEGO
 - NUMERY DZIAŁEK OBJĘTYCH WNIOSEM
 - BEDACE W ZAKRESIE STAROSTY OLESNICKIEGO
 - GRANICE DZIAŁEK OBJĘTYCH WNIOSEM
 - BEDACE W ZAKRESIE WOJEWODY DOLNOŚLĄSKIEGO
 - NUMERY DZIAŁEK OBJĘTYCH WNIOSEM
 - BEDACE W ZAKRESIE WOJEWODY DOLNOŚLĄSKIEGO
 - S16 PROJ. STUDIUM KANALIZACYJNE
 - P51 PROJ. PRZEPOMOWNIA SZKIEŁOW
 - P21 PROJ. PUNKT ZAŁAMANIA KANALIZACJI TŁOCZNEJ
 - E1 PROJ. PUNKT ZAŁAMANIA KABLA ELEKTRYCZNEGO

SCHEMAT PODZIAŁU NA ARKUSZE

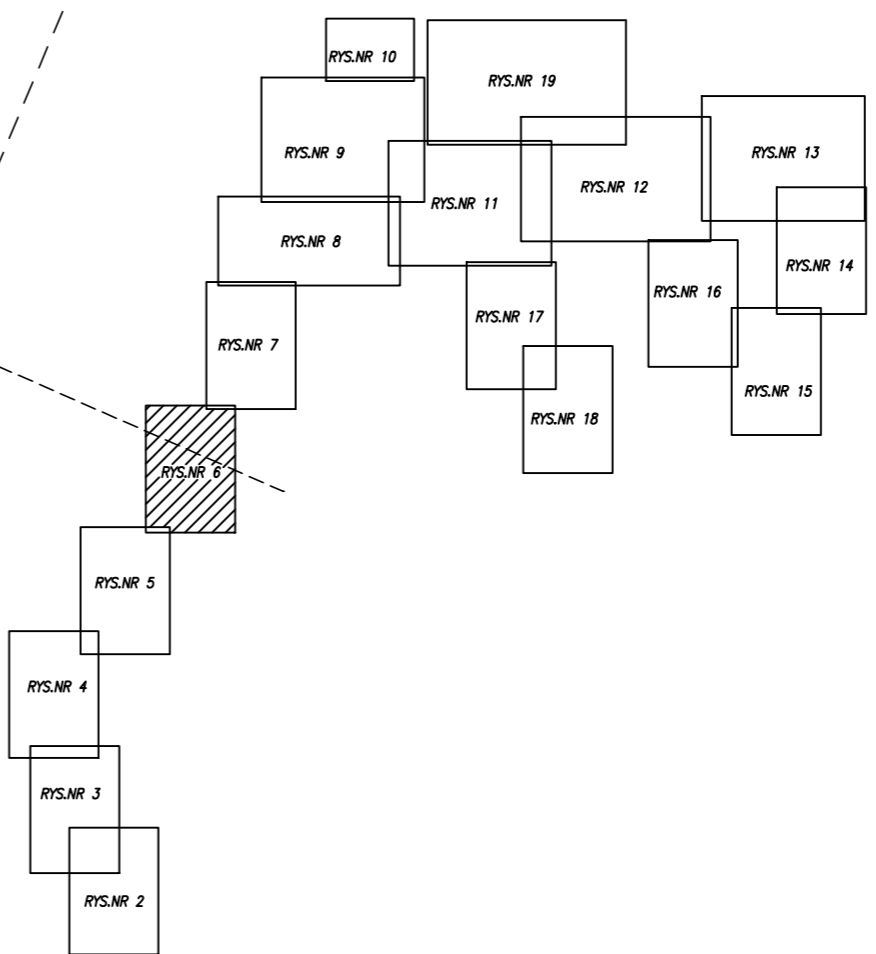

EKO-INSTAL PRACOWNIA PROJEKTOWA	
EKO-INSTAL Horasimowicz i Wspólnicy Sp. z o.o. tel. 95 717 10 70 fax. 95 717 23 20 ul. Kazimierza Wielkiego 61, 66-400 Gorzów Wlkp. NIP 5961646792 REGON 080009361 email : biuro@eko-instal.biz www.eko-instal.biz	
OBIEKT	KANALIZACJA SANITARNA DLA MIEJSCOWOŚCI GOSZCZ GMINA TWARDOGÓRA
NAZWA OPRACOWANIA	PROJEKT WYKONAWCZY KANALIZACJI SANITARNEJ W MIEJSCOWOŚCI GOSZCZ, GMINA TWARDOGÓRA
ADRES OBIEKTU BUDOWLANEGO	DZIAŁKI NR : 580/2,487,610/7,581/1,627,646,193/26,536/1,555,447/23, 537,438/5,447/14,438/1,440/7,440,534,337/10,337/9,337/2,338,523,335/2, 525,526,527,529/1,331/4,326/3,529/2,321,318/2,535,448,533,538,532,531, 539,540,544,667/2,550/1,397/13,545/1,323/3,528,522,568/1,570,572,276/4, 565,244/4,376/1,363/1,334/2,334/1,364,365/1,393,585,546,365/2,524, 375/1,434/3,396/9-OBREB GOSZCZ 202,195,198,197/3,197/1,17/3,197/2-OBREB MOSZCZYCE 3,4/4-OBREB 22 TWARDOGÓRA
INWESTOR	Gmina Twardogóra ul. Ratuszowa 14,56-416 Twardogóra
BRANŻA	SANITARNA
PROJEKTANT	mgr inż. Waldemar Horasimowicz Upr. projekt. w specjaln. instalac. w zakresie sieci, inst. i urządzeń, gaz., wodoci. i kanalizac. nr LUKG/0010/P003/05
SPRAWDZĄCY	mgr inż. Ewa Kramm Upr. projekt. w specjaln. instalac. w zakresie sieci, inst. i urządzeń, gaz., wodoci. i kanalizac. nr LUKG/0010/P003/03
BRANŻA	ELEKTRYCZNA
PROJEKTANT	mgr inż. Jacek Sowiński Upr. projekt. w specjaln. instalac. w zakresie sieci, inst. i urządzeń, elektrycznych i energet. nr LUKG/0005/P002/05
SPRAWDZĄCY	mgr inż. Zbigniew Góral Upr. projekt. w specjaln. instalac. w zakresie sieci, inst. i urządzeń, elektrycznych i energet. nr LUKG/0003/P002/05
PROJEKT ZAGOSPODAROWANIA TERENU	
DATA	18.12.14
SKALA	1:500
RYS.NR	6

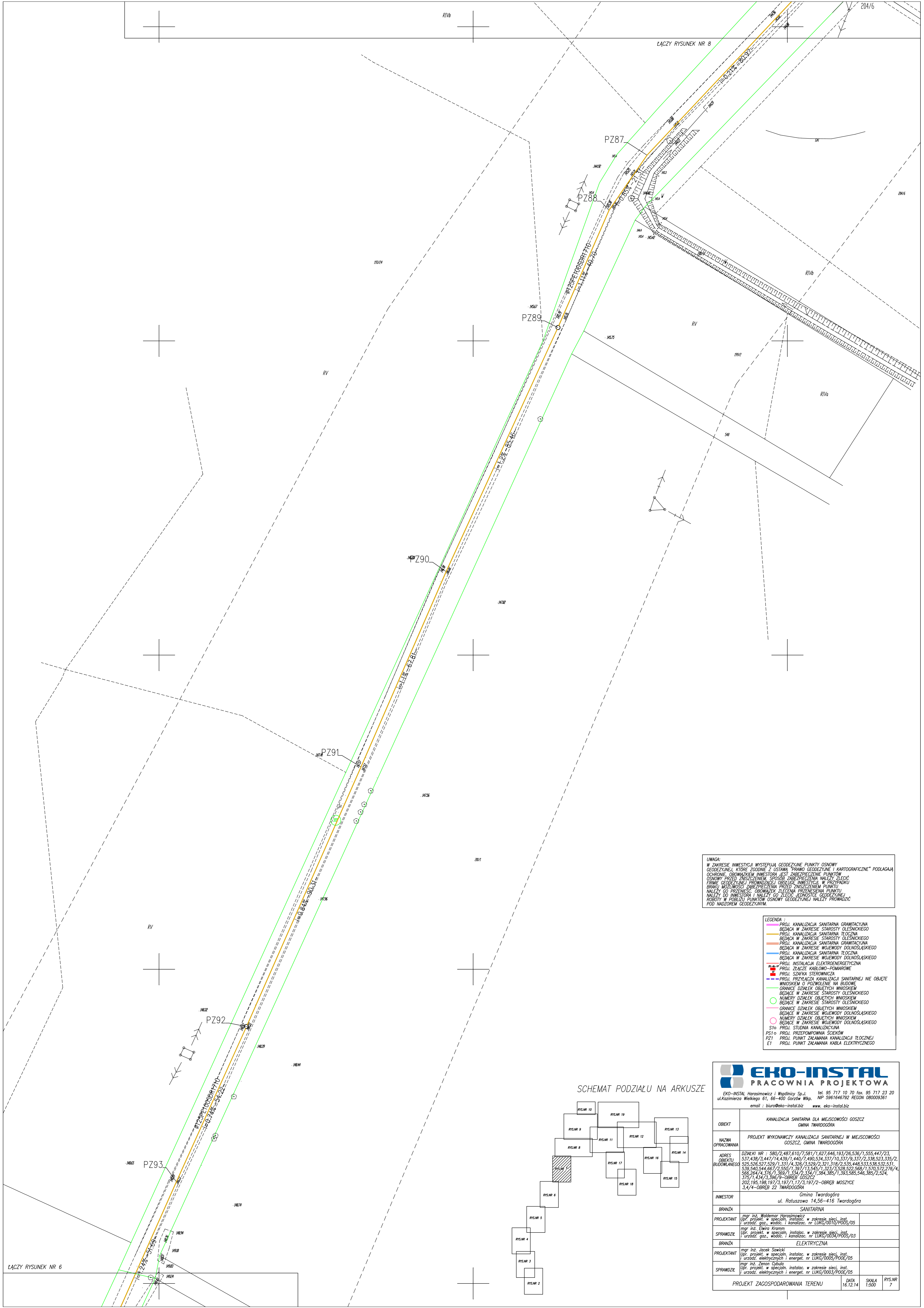

ŁĄCZY RYSUNEK NR 8

204/6

RV6

PZ87

PZ88

PZ89

PZ90

PZ91

PZ92

PZ93

UWAGA:
W ZAKRESIE INWESTYCJI WYSTĘPIĄ GEODEZYJNE PUNKTY OSNOWY GEODEZYJNEJ, KTÓRE ZGODNIE Z USTAWĄ "PRAWO GEODEZYJNE I KARTOGRAFICZNE" PODLEGAJĄ OCHRONIE. OBOWIAZKIEM INWESTORA JEST ZABEZPIECZENIE PUNKTÓW OSNOWY PRZED ZNISZCZENIEM. SPOSOB ZABEZPIECZENIA NALEŻY ZŁOŻYĆ FIRME GEODEZYJNEJ PRZEWODZĄCEJ OBSŁUGĘ INWESTYCJI. W PRZYPADKU BRAKU MOŻLIWOŚCI ZABEZPIECZENIA PRZED ZNISZCZENIEM PUNKTU NALEŻY GO PRZENIEŚĆ. OBOWIAZKIEM ZŁOŻENIA PRZENIESIENIA PUNKTU NALEŻY DO INWESTORA I NALEŻY GO ZŁOŻYĆ JEDNOSTCE GEODEZYJNEJ ROBÓTY W POBLIŻY PUNKTOWI OSNOWY GEODEZYJNEJ NALEŻY PRZEWODZIĆ POD NADZOREM GEODEZYJNYM.

- LEGENDA :**
- PROJ. KANALIZACJA SANITARNA GRAWITACYJNA
 - BĘDĄCA W ZAKRESIE STAROSTY OLESNICKIEGO
 - PROJ. KANALIZACJA SANITARNA TŁOCZNA
 - BĘDĄCA W ZAKRESIE STAROSTY OLESNICKIEGO
 - PROJ. KANALIZACJA SANITARNA TŁOCZNA
 - BĘDĄCA W ZAKRESIE WOJEWODY DOLNOŚLĄSKIEGO
 - PROJ. INSTALACJA ELEKTROENERGETYCZNA
 - PROJ. ZŁĄCZE KABLOWO-POMIAROWE
 - PROJ. SZAFKA STEROWNICZA
 - PROJ. PRZYŁĄCZA KANALIZACJI SANITARNEJ NIE OBJĘTE WNIOSEM O PODWOLENIE NA BUDOWE
 - GRANICE DZIAŁEK OBJĘTYCH WNIOSEM
 - BĘDĄCE W ZAKRESIE STAROSTY OLESNICKIEGO
 - NUMERY DZIAŁEK OBJĘTYCH WNIOSEM
 - BĘDĄCE W ZAKRESIE STAROSTY OLESNICKIEGO
 - GRANICE DZIAŁEK OBJĘTYCH WNIOSEM
 - BĘDĄCE W ZAKRESIE WOJEWODY DOLNOŚLĄSKIEGO
 - NUMERY DZIAŁEK OBJĘTYCH WNIOSEM
 - BĘDĄCE W ZAKRESIE WOJEWODY DOLNOŚLĄSKIEGO
 - PROJ. STUJNA KANALIZACYJNA
 - PROJ. PRZEPROMIENIOWA SZEROKOŚĆ
 - PROJ. PUNKT ZAŁAMANIA KANALIZACJI TŁOCZNEJ
 - PROJ. PUNKT ZAŁAMANIA KABLA ELEKTRYCZNEGO

SCHEMAT PODZIAŁU NA ARKUSZE

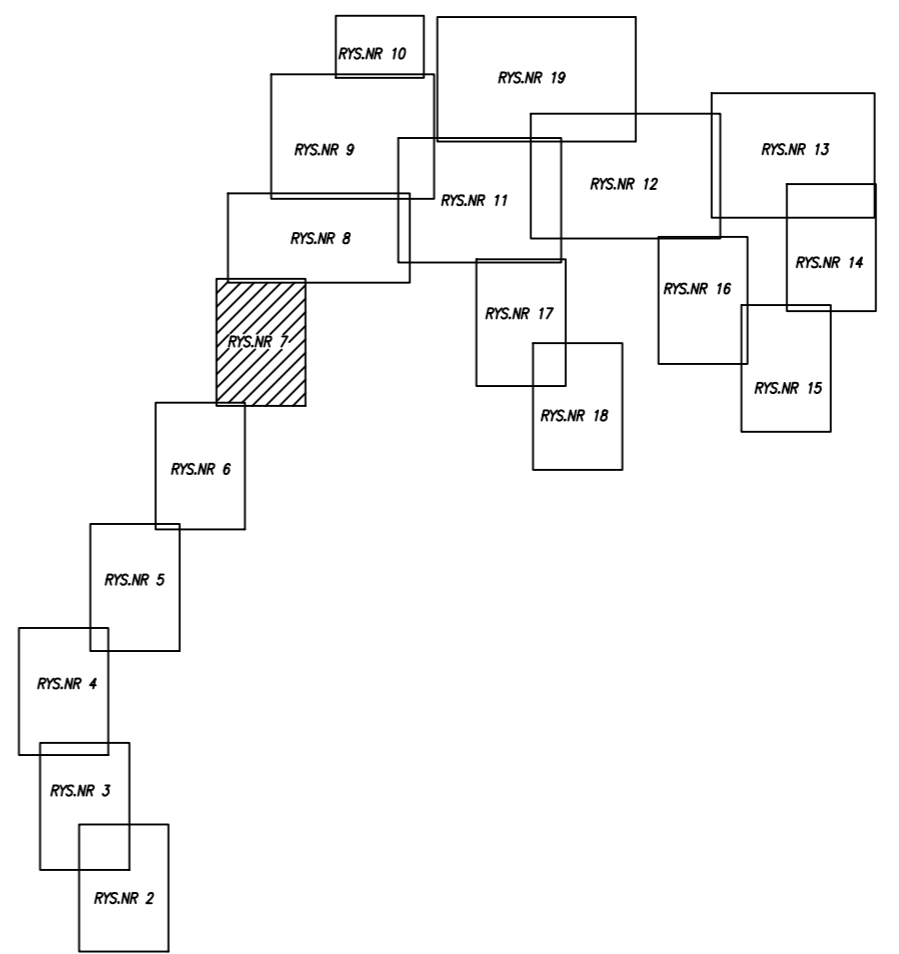

EKO-INSTAL PRACOWNIA PROJEKTOWA	
EKO-INSTAL Horosimowicz i Wspólnicy Sp. z o.o. tel. 95 717 10 70 fax. 95 717 23 20 ul. Kazimierza Wielkiego 61, 66-400 Gorzów Wlkp. NIP 5961646792 REGON 08009361 email : biuro@eko-instal.biz www.eko-instal.biz	
OBIEKT	KANALIZACJA SANITARNA DLA MIEJSCOWOŚCI GOSZCZ GMINA TWARDOGÓRA
NAZWA OPRACOWANIA	PROJEKT WYKONAWCZY KANALIZACJI SANITARNEJ W MIEJSCOWOŚCI GOSZCZ, GMINA TWARDOGÓRA
ADRES OBIEKTU BUDOWLANEGO	DZIAŁKI NR : 580/2,487,610/7,581/1,627,646,193/26,536/1,555,447/23, 537,438/3,447/14,439/1,440/7,490,534,337/10,357/9,337/2,338,523,335/2, 525,526,527,529/1,331/4,326/3,529/2,321,318/2,535,448,533,538,532,531, 539,540,544,66/2,550/1,39/13,545/1,323/3,928,522,568/1,570,572,276/4, 566,291/4,376/1,389/1,334/2,334/1,384,389/1,393,585,546,383/2,524, 375/1,434/3,396/9-OBREB GOSZCZ 202,195,198,197/3,197/1,17/3,197/2-OBREB MOSZYCE 3,474-OBREB 22 TWARDOGÓRA
INWESTOR	Gmina Twardogóra ul. Ratuszowa 14,56-416 Twardogóra
BRANŻA	SANITARNA
PROJEKTANT	mgr inż. Waldemar Horosimowicz Upr. projekt. w specjaln. instalac. w zakresie spec. inst. i urządzeń gaz. i wodociąg. nr LUKG/0010/PDOŚ/05
SPRAWDZIŁ	mgr inż. Ewira Kramm Upr. projekt. w specjaln. instalac. w zakresie spec. inst. i urządzeń gaz. i wodociąg. nr LUKG/0032/PDOŚ/03
BRANŻA	ELEKTRYCZNA
PROJEKTANT	mgr inż. Jacek Sawicki Upr. projekt. w specjaln. instalac. w zakresie spec. inst. i urządzeń elektrycznych i energet. nr LUKG/0005/PDOŚ/05
SPRAWDZIŁ	mgr inż. Zenon Cybulski Upr. projekt. w specjaln. instalac. w zakresie spec. inst. i urządzeń elektrycznych i energet. nr LUKG/0003/PDOŚ/05
PROJEKT ZAGOSPODAROWANIA TERENU	
DATA	16.12.14
SKALA	1:500
RYS.NR	7

ŁĄCZY RYSUNEK NR 6

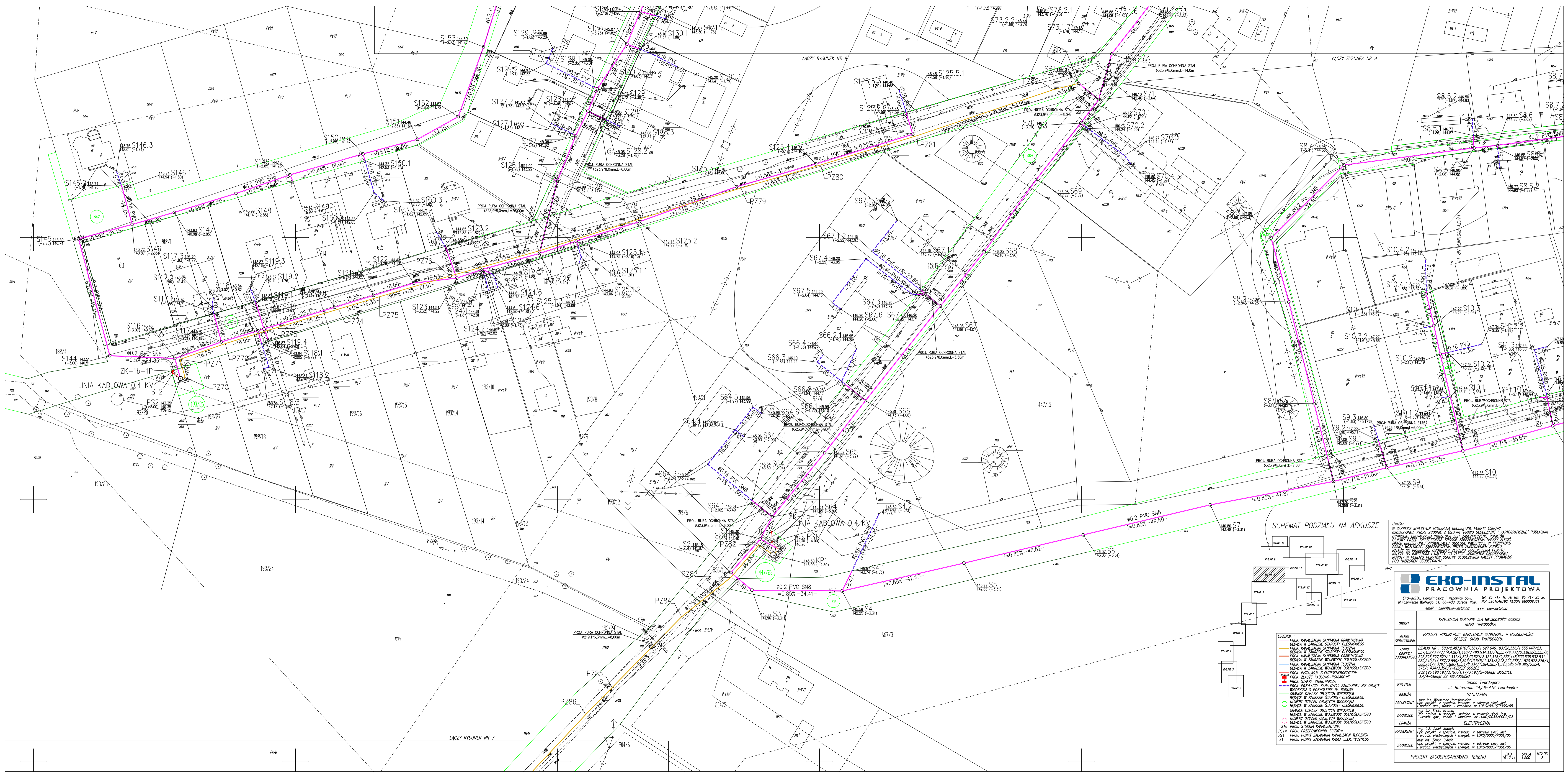

UMIAGA
 W ZAKRESIE INWESTYCJI WYSTĘPIĄ GŁĘBOKIE PUNKTY OŚNIOWE
 GEODEZYJNE, KTÓRE ZOSTANĄ PRZEJĄTE DO PROJEKTU
 OCHRONNE OBWODZENIE INSTALACJI JEST ZABEZPIECZENIE PUNKTAMI
 OŚNIOWY PRZEZ WYKONANIE WYKONANIE WYKONANIE WYKONANIE
 FORME OCHRONNE PRZEZ WYKONANIE WYKONANIE WYKONANIE
 BRAMA WYKONANIE WYKONANIE WYKONANIE WYKONANIE
 NALICZĄ DO PRZEJĘCIA OBRAMOWIĄ ZŁAZNIA PRZEJĘCIA PUNKTU
 NALICZĄ DO PRZEJĘCIA OBRAMOWIĄ ZŁAZNIA PRZEJĘCIA PUNKTU
 ROBOTY W ZAKRESIE INWESTYCJI OŚNIOWE GEODEZYJNE NALICZĄ DO
 PODZIAŁEM GEODEZYJNYM

SCHEMAT PODZIAŁU NA ARKUSZE

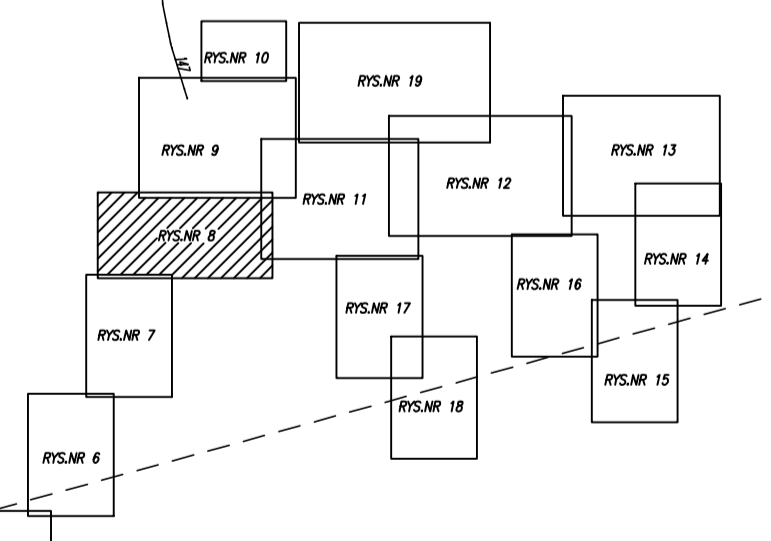

EKO-INSTAL
 PRACOWNIA PROJEKTOWA

EKO-INSTAL Horasimowice i Wspólnicy Sp. z o.o. tel. 95 717 10 70 fax. 95 717 23 20
 ul. Kazimierza Wielkiego 61, 66-400 Gorzów Wlkp. NP 596164792 REGON 080093961
 email: biuro@eko-instal.biz www.eko-instal.biz

OBIEKT	KANALIZACJA SANITARNIA DLA MIEJSCOWOŚCI GOŚCZYZ GMINA TWARDOGÓRA
NADZOR	PROJEKT WYKONAWCZY KANALIZACJA SANITARNEJ W MIEJSCOWOŚCI GOŚCZYZ, GMINA TWARDOGÓRA
ADRES	DZIAŁKI NR: 580/2, 487, 610/7, 581/1, 627, 646, 193/26, 336/1, 555, 447/23, 537, 439/1, 447/1, 439/1, 440/1, 490, 534, 537/10, 537/10, 537/2, 338, 523, 335/2, 525, 526, 527, 529, 531/1, 531/1, 531/2, 531/3, 531/4, 531/5, 531/6, 531/7, 531/8, 531/9, 539, 540, 544, 567/2, 567/1, 567/1, 567/1, 567/1, 567/1, 567/1, 567/1, 567/1, 567/1, 567/1, 575/1, 444/2, 3, 396/9-OBIEKT GOŚCZYZ 2002, 195, 198, 197, 171, 172, 173, 197/2-OBIEKT MOSZYZE 3, 4, 4-OBIEKT 22 TWARDOGÓRA
INWESTOR	Gmina Twardogóra ul. Ratuszowa 14, 66-416 Twardogóra
BUDUJĄCY	GMINA TWARDOGÓRA KANALIZACJA SANITARNIA
PROJEKTANT	mgr inż. Waldemar Horasimowicz ul. Żurawia 10, 66-400 Gorzów Wlkp. urząd. gaz., wodociąg. i kanalizacyj. nr LUK/0003/PO/05/05
SPRAWZDZĄCY	mgr inż. Ewa Kramarz ul. Żurawia 10, 66-400 Gorzów Wlkp. urząd. gaz., wodociąg. i kanalizacyj. nr LUK/0003/PO/05/03
BRANŻA	ELEKTRYCZNA
PROJEKTANT	mgr inż. Jacek Sawicki ul. Żurawia 10, 66-400 Gorzów Wlkp. urząd. gaz., wodociąg. i kanalizacyj. nr LUK/0003/PO/05/05
SPRAWZDZĄCY	mgr inż. Zdzisław Cichoń ul. Żurawia 10, 66-400 Gorzów Wlkp. urząd. gaz., wodociąg. i kanalizacyj. nr LUK/0003/PO/05/05

- LEGENDA
- PROJ. KANALIZACJA SANITARNIA GRANICZNA
 - BEZDĄCZKA W ZAKRESIE STAROŚCI OLEŚNICKIEGO
 - PROJ. KANALIZACJA SANITARNIA TŁOCZNIWA
 - BEZDĄCZKA W ZAKRESIE WOLNOCI DOŁNOŚLASKIEGO
 - PROJ. KANALIZACJA SANITARNIA TŁOCZNIWA
 - BEZDĄCZKA W ZAKRESIE WOLNOCI DOŁNOŚLASKIEGO
 - PROJ. INSTALACJA ELEKTRYCZNA
 - PROJ. ZŁĄCZE KABLOWO-POMIAROWE
 - PROJ. SIATKA STEROWNICZA
 - PROJ. PRZECIĄCZA KANALIZACJA SANITARNEJ NIE OBIĘTE
WNIOSKEM O POWIĘZENIE NA BUDOWIE
 - GRANICE DZIAŁEK OBIĘTYCH WNIOSKEM
 - BEZDĄCZKA W ZAKRESIE STAROŚCI OLEŚNICKIEGO
 - GRANICE DZIAŁEK OBIĘTYCH WNIOSKEM
 - BEZDĄCZKA W ZAKRESIE WOLNOCI DOŁNOŚLASKIEGO
 - GRANICE DZIAŁEK OBIĘTYCH WNIOSKEM
 - BEZDĄCZKA W ZAKRESIE WOLNOCI DOŁNOŚLASKIEGO
 - PROJ. STENNA KANALIZACJA
 - PROJ. PRZEPIDOPROMIENIA SIENIOWY
 - PROJ. PUNKT ZAŁAMANIA KANALIZACJI TŁOCZNIW
 - PROJ. PUNKT ZAŁAMANIA KABLA ELEKTRYCZNEGO

LĄCZY RYSUNEK NR 7

LĄCZY RYSUNEK NR 9

