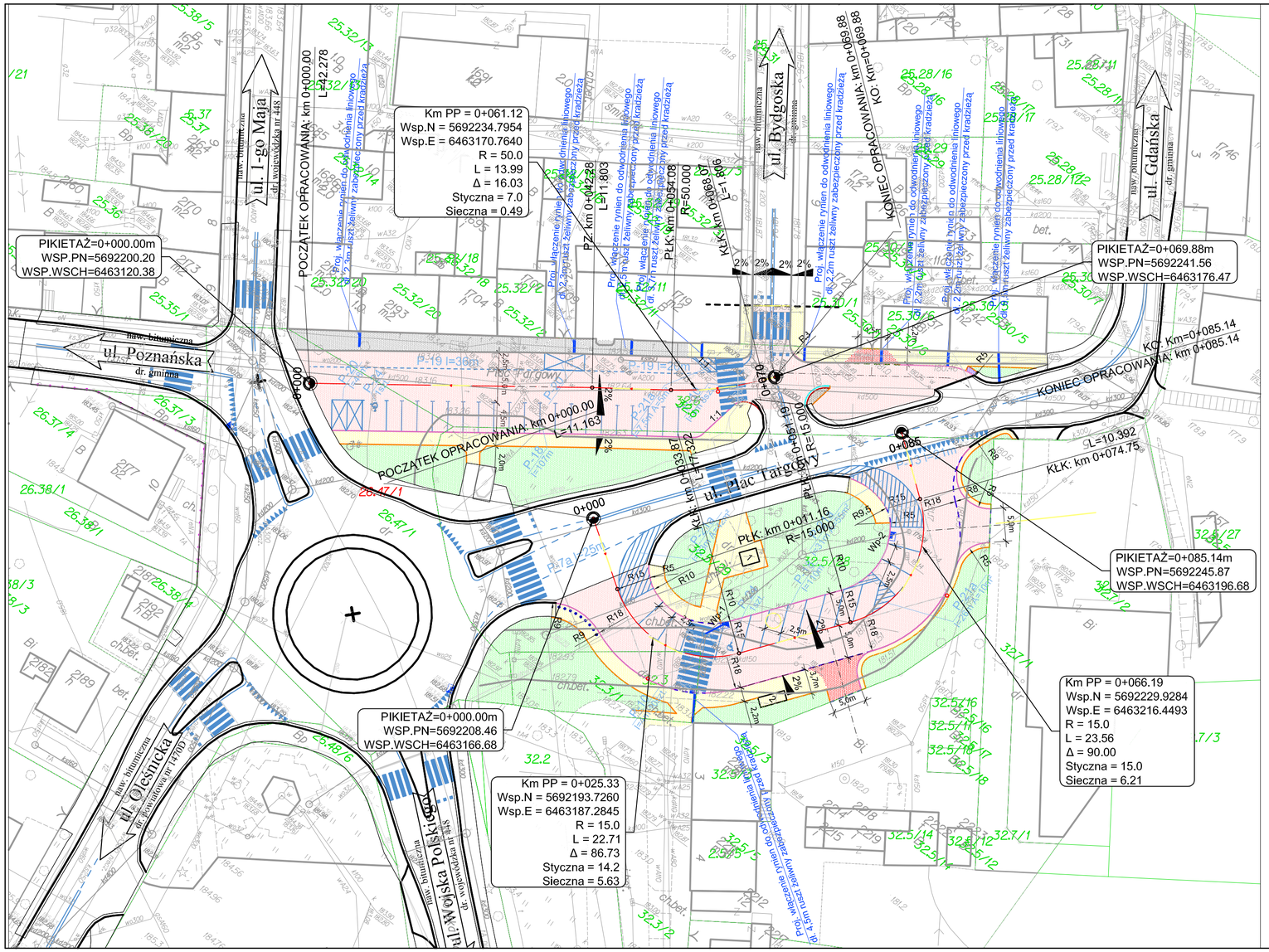

LEGENDA

- nawierzchnia bitumiczna
- nawierzchnia chodnika z betonowej kostki brukowej gr. 8cm kolor szary
- nawierzchnia zjazdów z betonowej kostki brukowej gr. 8cm kolor czerwony
- projektowana zieleń niska
- istniejące zagospodarowanie bez zmian
- projektowany krawężnik kamienny 20x30cm
- projektowany krawężnik obniżony 20x30cm
- projektowany krawężnik betonowy 20x30cm
- projektowany krawężnik najazdowy 20x25cm
- projektowane obrzeże betonowe 8x30cm
- 1 projektowana automatyczna toaleta publiczna
- 2 projektowana wiata przystankowa
- istniejące granice ewidencyjne
- zakres aktualnie wykonanych robót budowlanych na skrzyżowaniu

Inwestor / Zamawiający

Gmina Twardogóra
ul. Ratuszowa 14
56-416 Twardogóra

Jednostka projektowa

Przedsiębiorstwo Robót Inżynieryjnych Kępno
Zakład Usług Projektowo-Konsultingowych
Okrzyce 7 63 - 630 Rychtal
tel. 501 592 890, 509 872 050, tel/fax. 0-62 78 167 01

Stadium: Projekt Wykonawczy

Zadanie: Rozbudowa skrzyżowania drogi wojewódzkiej nr 448 ul. Wojska Polskiego i 1-go Maja z drogą powiatową nr 1470D (ul. 1-go Maja) z drogą gminną nr 101864D (ul. Poznańska) i 101876D (Plac Targowy) w rondo w m. Twardogóra

Branża: Drogowa

Temat opracowania: PROJEKT WYKONAWCZY

Kod CPV: 45233120-6

Tytuł rysunku: PROJEKT ZAGOSPODAROWANIA TERENU

Stanowisko	Imię i nazwisko	Nr upraw.	Podpis	Skala 1:500	
Projektant	inż. Mariusz Walczak	KUP/0048/POOD/06		Data opracowania 12.2013r.	
Asystent Projektanta	mgr inż. Jacek Małecki	-			
Asystent Projektanta	mgr inż. Joanna Małecka	-		Nr rys. 1	Nr egz.
Sprawdzający	mgr inż. Sławomir Suski	WRR-I-7131-38/02			